



2004 年 奈良県

No. 6

老協 あかし

もくじ

- 予防は重要だが、それだけでは支えきれない ……1
- 平成16年度運営方針及び事業計画 ……2
- 施設訪問 ……3
- 話の広場 ……5
- 新施設紹介 ……7
- 会員名簿 ……9
- 編集後記 ……11

発行所 奈良県老人福祉施設協議会 発行者 辻村 泰範 事務局 0744-29-0100

「予防は重要だが、それだけでは支えきれない」

奈良県老人福祉施設協議会
会長 辻村 泰範

介護保険制度の見直しの論点の大きな一つに、介護度の軽い人に対するサービスの在り方があげられています。要支援、要介護度一の人々など、比較的介護度が軽いと見なされる人々の数が予想以上のスピードで増加していること、そのことで介護保険の財政が持たなくなるおそれが出てきたからです。そこで、介護度の軽い人には、予防やリハビリのサービスを主にし、その他の介護サービスの利用を制限したり、一部のサービスを受けられなくしようという意見も出ています。

保険制度ですから、六十五歳以上の方は、要支援や要介護状態になれば、誰でも必要な介護サービスを利用できる権利をもっています。そういう契約条件の下に私たちは保険料を納めているのですから、サービスが制限されたり、利用できなくなれば、ちよつと話がちがう。

心身の機能や状態が低下してくると日常生活に様々な支障が生じてきます。従って、心身機能の改善や維持を図るということはとても重要なことですが、一方、日常生活を支援するケアも、毎日の現実的な意味を持っています。毎日の生活を支えるケアサービスとしての家事援助やデイサービスは、なくてはならないサービスの一つであることは間違いありません。介護予防のプログラムしか利用できないとしたらどうでしょう。日々の生活は支えられるでしょうか。

奈良県老人福祉施設協議会 平成十六年度運営方針 及び事業計画

介護保険制度の全般的な見直しについて論点が整理され、具体的な検討課題が明らかにされている。その多くは我々老人福祉施設関係者に直接関わる議論である。その動向を注視しながら、その対応策について検討を始めなければならぬ。また、国の三位一体改革の流れの中で、補助金の一般財源化や抑制が加速を強めていることを踏まえ、県・市・町村との関係強化や協議が今まで以上に求められることになる。制度改革の大きな波に翻弄されることなく、それぞれの法人、施設が地域住民に信頼され期待に応えられる質の高い福祉サービスの供給拠点として着実な運営が図れるよう事業を進める。

*情報の収集及び発信

イ、法人、施設の運営及び経営に資する情報を収集・共有する。全国組織、近畿ブロック、本協議会の活動を通じて国、県、その他関係団体との連携を深め必要な情報の収集と提供につとめる。

ロ、法人、施設の抱える現場の課題にもとづき、本協議会の活動を通じて必要な施策の創設や改善について関係当局に要望や提言をおこなう。

ハ、地域社会に対し情報を発信し、高齢者福祉の増進について啓発する。

*利用者本位のサービス提供とサービスの質の向上のための事業に取り組む。

・職員のレベルアップのための研修を行う。

・身体拘束ゼロ作戦を徹底する。

・行動障害や不適応行為の見られる高齢者に対する介護に関する研修をおこなう。

・生活支援の必要な高齢者に対する支援の内容やそのあり方について検討、研修を行う。

・虐待対応ネットワーク(仮称)の構築

*老人デイサービスセンターのみならず、訪問介護事業等在宅福祉関連サービスのあり方について検討し、地

域福祉の向上に資する事業の在り方について研修する。
*その他、関係団体との連携や協調など、本協議会のかわる必要な事業について積極的に推進する。

運営管理研究委員会

委員長 山本 忠行(サンダービル御所)

運営管理研究委員会では、会員施設における利用者へのサービスの向上と継続的な運営(経営)に資することを目的として、平成十三年度から毎年、運営(経営)実態調査を行っており、本年度もこれを中心とした活動を行うこととなります。予定としては、六月に委員会を開催して運営(経営)実態調査の内容について具体的な検討を行い、七月には調査票を各会員施設に配布、八月までに回収し、公認会計士に集計と分析を依頼します。年内に結果のご報告ができればと考えております。また、調査結果を有効に活用していただくために、報告書のポイントを解説していただく機会をつくりたいとも考えております。

総務委員会

委員長 吉川 信也(三原園)

一、奈良県老協機関紙「あおによし」の年二回(七月・二月)の発行。

二、高齢者福祉サービスの向上・発展に向けた諸課題(制度・政策、評価・情報開示、人権問題・人権擁護等)について調査・研究を行なう。

研修委員会

委員長 柴田 秀夫(ふるさと園)

一、運営方針

県老協協会員施設に所属する職員に対して、高齢者福祉サービスに係る知識及び技術のレベルアップを図るため、研修会等の企画及び立案を行う。

二、事業計画

①第十七回奈良県老人福祉施設職員研究会議

期日・平成十七年一月二十四日(月)

二十五日(火) 《予定》

会場・橿原ロイヤルホテル 《予定》

☆記念講演の講師又は講演テーマについてのご希望
・ご意見をお寄せ下さい。

②テーマ別研修会

年間二〜三回の開催を予定

☆研修テーマ・内容等についてのご希望・ご意見をお寄せ下さい。

③身体拘束ゼロ作戦の推進

身体拘束廃止に向けた意識の高揚とケアの質の向上を図るとともに、各種情報の提供を行う。

大会運営委員会

委員長 矢追 義法(大塚庵の峯荘)

一、第三十三回奈良県施設老人福祉大会

平成十六年九月八日 県立橿原体育館にて開催

二、平成十六年度施設職員県外研修

平成十六年九月〜十一月頃の間三班に分かれて開催予定

三、平成十六年度施設長連絡会議(一泊県外研修会)

平成十六年十一月頃開催予定

在宅サービス委員会

委員長 赤井 正道(あくなみ苑)

平成十五年度の委員会会議は一度だけに終わりましたが、平成十六年度は引き続き会員施設における在宅サービス実施状況調査を実施し、結果をとりまとめた上で、在宅エリア別の勉強会の開催に結びつけていきたいと考えています。五月二十八日に開催された第二回目の委員会において、各委員にも全体計画を再確認し、調査内容等について協議したところです。

「在宅サービス」というテーマは非常に広範に渡り、未知数な領域も多いと思いますが、施策全般が在宅を重視する傾向にきて久しく、将来の老協協活動にとつても在宅サービス委員会の使命は大きいと感じております。何を、どのように始めていけばいいのか迷っていますが、十九名の委員の協力のもと、確実に進めていきたいと思います。

また、研修委員会より在宅サービス実態調査について照会があり、研修委員会においても研修テーマを決定するために類似した調査を行っているとのことですので、情報をお互いに共有・交換し、効率的な委員会・事業運営ができればと考えております。

施設訪問

養護老人ホーム **和楽園**

施設長 丸野 俊雄

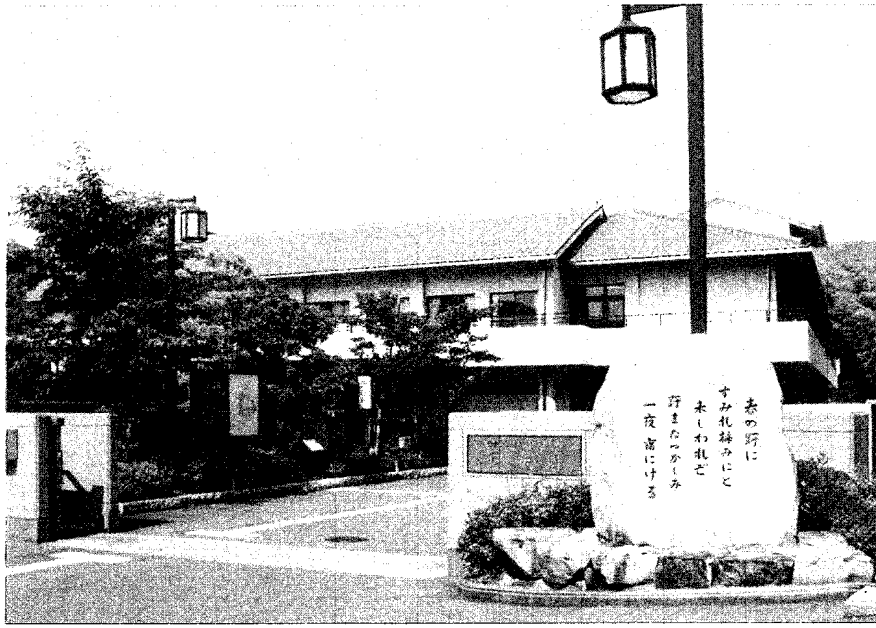

会員施設を紹介するコーナーです。
各施設の特徴を自己紹介して頂きました。

春の野に すみれ採みにと 来しわれぞ
野をなつかしみ 一夜宿にける

と万葉集にもうたわれた高円の地に、わたし達の総合老人ホーム和楽園があります。すぐ南には、奈良県護国神社、東には若草山、高円山を間近に臨み、緑豊かな場所に位置しております。

現在、当法人は、養護老人ホーム、特別養護老人ホーム、ケアハウス、在宅介護支援センター、老人デイサービスセンター等の施設を設置しています。

養護老人ホームでは、日々入所者の多様化した個々のニーズに合った処遇の推進に努めるとともに、サービスの質・量の向上にも努めています。また、人権・プライバシーの尊重に特段の配慮を加え入所者の自立・自助を促し、社会参加の助長を目指しています。

入所者の方々は、隣接の護国神社への散策や、各種クラブ活動（詩吟・手芸・習字・園芸・生花など）への参加、バス停が目前にある立地条件から、商店街への外出も便利になり、買い物など楽しまれています。

また、四季折々の行事等を通じ、地域・家族との交流を盛んにし、地域社会との理解の高揚に努めています。

入所者にとって楽しく生きがいがある、安心して生活できる施設を目指し日々努力しております。

特別養護老人ホーム **桃寿園**

施設長 南本 孝二

花づくりからあたたかい職員の
いる施設づくりへ



桃寿園は平成元年四月、田畑、竹林など緑豊かなのどかなところ、まさに山紫水明の当地に開設しました。私達は、高い倫理性をもって課せられた任務を果たし、入園者の生きがいと安らぎを得ていただきました。努力してきました。

平成十二年四月から介護保険法が施行され、地域のニーズに応じて段階的に各種の介護サービスに取り組みました。現在、特別養護老人ホームでは五十名・短期生活介護十四名が利用されています。また、併設である診療所の各専門医による健康管理のもと、医療と連携した介護で利用者の安住に努めています。小規模ですがアットホームな雰囲気の中、利用者のご要望や支えに職員一同一生懸命応えています。

当園では生活環境の充実として、思わず目を留める花を育てています。日中ほとんどベット上で生活されている方には、花の置き場所に配慮しています。心が癒され潤いと安らぎの日々を過ごしていただきたく、一年中花を絶やさぬよう育てています。花のある環境は利用者のみならず、スタッフ自身にも「花に見合った働きかけ」をしていくような環境が豊かであればケアも豊かになる」というところでしょうか。目には見えない居心地のよい施設風づくりを努めています。

他の事業としては、痴呆対応型共同生活介護・訪問介護・居宅介護支援・老人通所介護・身体障害者通所介護・在宅介護支援センター等も取り組んでいます。



軽費老人ホーム

明日香楽園

「自然の中で元氣よく」

施設長 松本 典子

近鉄吉野線「飛鳥駅」下車。駅より西側に踏み切りを渡って、村の中を歩くこと三分。ご利用者が、「心臓破りの坂」と呼んで登られる坂を二分位。ほっとして腰を伸ばすとそこにさわやかな風が吹き、押し車を押して登られた方が山々を眺めながら休んでおられます。

明日香楽園は、そんな自然の中に佇んでおります。昭和五十七年四月開園。以来、「家庭的」を目指して、日々「楽しく」・「おいしく」送っていただけるよう努力しています。

昨年度は若い職員を迎え、三世代同居のような暖かみある構成となり、ご利用者の彼らを見る視線がとて優しくかんじられます。二十二周年には、「家族」をテーマにした手作りの指人形劇を、彼らが中心になり演じました。バックの絵も指人形の服もほのぼのとしていました。

軽費老人ホームは、今後どのように変わっていくのか見当もつかないですが、できうるならば、今までどおりの形で「自立支援」・「生活支援」をしながら、特養までの中間施設として、ご利用者のニーズに合わせて存続し続けていけることを祈っている今日近頃です。

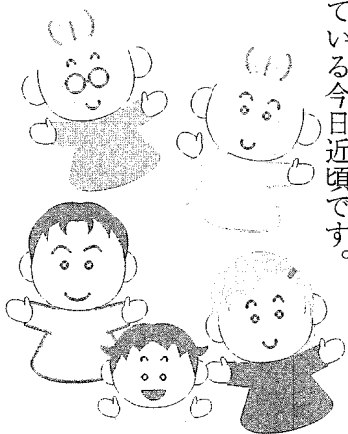

話のたば場

養護老人ホーム
平沼寮

「みんなで囲む鉄板焼き」



衣食住の中でも、加齢と共に入所者の一番の楽しみはなんと言っても、「食」。温かいものは温かいうちに、冷たいものは冷たいうちに提供できるように日々工夫しています。当寮では、昭和六十三年に食堂を改築の際、テーブルにコンロを設置しました。すき焼き、鉄板焼き、鍋物（それぞれ六月頃までで夏季は休み）及びお好み焼き（年中）を自分たちのテーブルで調理しています。比較的元気な人が火加減やスイツ



チの管理をします。初めての好み焼きでは、じっくり焼けるのが待てず、早めにひっくり返したり、コテの使い方が難しく型崩れしたりと大騒ぎしながら、自分で焼いた熱々を美味しく食べていただきます。年をとつたらお肉より魚が好きだろうと考えていたのですが、焼肉を好む人が多いようで、選択外食でも半数は刺身やてんぷらより焼肉を選んでます。焼肉もテーブルのコンロに鉄板を置き、焼いて食べています。寒い季節は暖かいです。これからは、クーラーを効かしても暑いのが難点です。卓上コンロを使う献立の日は、四人一組のうち火加減を管理する一人は早めに調理に入り、他の人は丁度食べ頃になってからテーブルに着きます。刻み食の人は、別に刻んで配食していますが、できるだけ熱いうちに食べられるよう配慮しています。

最前線で活躍する皆様から、各施設の専門的な取組を紹介します。

特別養護老人ホーム

サンタ・マリア

「ボランティアの組織作りをてがけて…」

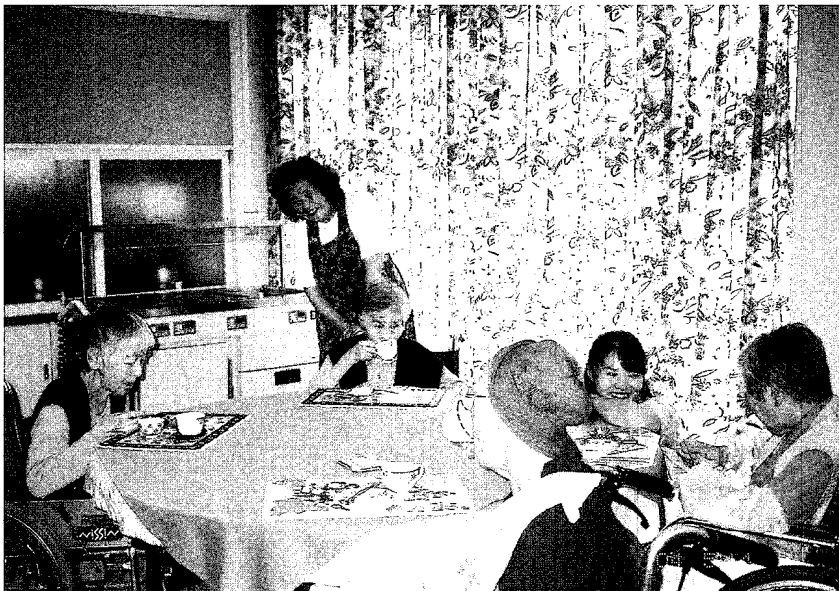

サンタ・マリアが設立して今年で一三年、当初から大勢の方がボランティアとして活動してくださっていました。その後増え続け、毎月定期的に手伝ってくださる方は二六〇名程になります。このボランティアをまとめて組織化する為の取り組みを現在行っています。幸い施設が住宅街の中に位置していることもあり、近隣の方々のボランティアも多く、高校生から八〇歳前後の元気な方も沢山活動されています。特に「喫茶」は月曜日～金曜日、二時～三時まで毎週行われ、係わるボランティアも最も多く、九五名です。ボランティアも、入居されている方もこの短い時間の中での交わりを、大変楽しみにしておられます。このように施設をオープンすることによって、地域社会との交流もより深まり、利用者の方にとっては大切な社会の窓口、情報源となり、又、ボランティア側にとっても福祉に対する理解と知識、社会貢献の良き場となっています。ボランティア活動で起こる感想や不満もボランティアの窓口として受け止めて対応して行くことも大切なことで、ボランティアに対する意識や質の向上を計りながら、双方ともより良い関係をもち「ありがとう御座いました」と笑顔で交わせる組織作りをしていきたいと思えます。

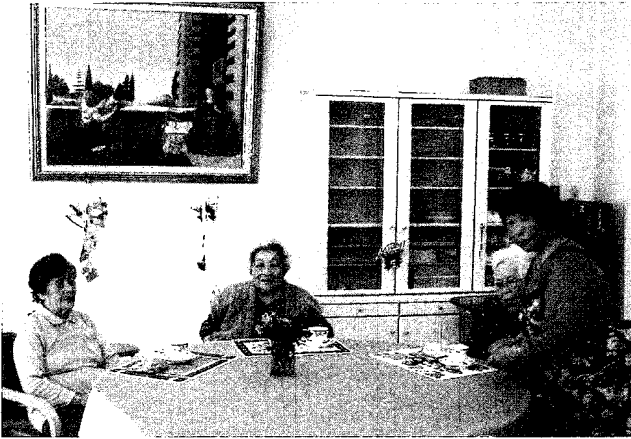

ケアハウス
トマトホーム

『私達の家はトマトホーム』

主任寮母 溝畑 昌江
栄養士 奥村有美子



トマトホームは平成八年五月開所。当時は職員の業務マニュアルもなく、厨房もまったくの素人の主婦集団で、ただ一生懸命やってきました。今年五月で九年目を迎えます。

振り返れば最初の二～三年は大変でしたが、その中で入居者の生活の違い、習慣の違いに配慮し



つつ、当ホームのカラーが年数を重ねるごとに住みよい生活の場に変化し、今では『私達の家はトマトホーム以外どこにも無い』という嬉しい声が届いています。

又、当ホームでは毎月行事に取り組んでおり、今年の母の日には行事食として、特製いなり寿司、午後からは職員の焼いたたこ焼きを食べ放題。女性の方にはカーネーションをプレゼントし、記念撮影をしました。毎月の行っている誕生会では季節感を味わっていただける様、時期のものを取り入れながら特別なメニューを用意しております。食後には、花束と手作りのメッセージカードをプレゼントし楽しい時間を全員で過ごしています。

当ホームでの合言葉は「百歳・百歳」です。来年百歳になられる入居者がおられます。私達職員は家族と同じ気持ちで入居者と向き合い、接していけることを目指しています。

新施設紹介

ケアハウス やすらぎ

平成十五年五月以降に新設された施設です。よろしくお願ひ致します。



平成十五年五月一日、天理市福住町の地に既存の「特別養護老人ホーム やすらぎ園」の併設施設として、「ケアハウス やすらぎ」を開設いたしました。オープン以来一年が経ち、運営もようやく軌道にのってきたところです。

私共の施設の特徴は、入居者が十名という少人数のため、一人一人の方とコミュニケーションがしっかりと取れるという所です。又、皆さんの人気行事の一つとして、月に一度の“外出ツアー”を行い、四季折々の草花を鑑賞したり、ショッピングを楽しんだりして頂いています。

それぞれの部屋の前には専用の庭があつて、草花とふれあい、園芸が楽しめ、広い敷地は緑が豊かで、散歩にはもってこいです。

自然豊かな環境の中で、ゆったりとした日々を過ごして頂き、生き生きとした老後を送っていただけるよう、これからも職員一同努力して参りたいと思っております。御指導の程、よろしくお願ひいたします。

【施設概要】

設置主体 社会福祉法人 やすらぎ会
所在地 天理市福住町五五〇四
電話 〇七四三二六九―二二二六



生駒市デイサービスセンター

長楽



「生駒市デイサービスセンター長楽」は、茶筌の里に生駒市から施設管理委託を受けて平成十五年十一月三日にオープンいたしました。定員三十名の社会福祉法人 長命荘の二番目のデイサービスセンターで、在宅介護支援センター・居宅介護支援事業所を併設し、本部のフォレストホームの在宅部門と連携をとりながら、生駒市北部地域を中心にサービスを展開いたしております。

長楽では、「大切な時間を過ごしてみませんか？」
「確かな自分を感じてみませんか？」
を合言葉に、「人が好き、人の笑顔が好き、人とのふれあいが好き」そんなスタッフ一同、生きがい創造のマネージメント・支援業務・デイサービスを追求してまいります。どうぞ、お気軽に「長楽」を覗いてみてください。

【施設概要】

設置主体 社会福祉法人 長命荘
所在地 生駒市高山町七二八七―一
電話番号 〇七四三二七八―六二二〇
併設 生駒市デイサービスセンター長楽
長楽居宅介護支援事業所
長楽在宅介護支援センター



養護老人ホーム

大和園広陽



平成十五年十二月一日に養護老人ホーム 大和園広陽がオープンしました。定員は五十名で、個々のプライバシーを守ることから全室個室になっています。

各階に入所者が集う空間を設けているため、ホールにて談話やレクリエーションを楽しまれておられます。

職員は常に援助サービスの向上に努め、入所される方々のニーズに応え自主性を重んじ、生き甲斐のある生活ができるように援助します。また、情緒豊かな生活が営めるよう全ての設備や機能を常に充実させ住み良い環境づくりに努めることを運営方針としています。

開園より約四ヶ月が経過し、皆様のおかげでほぼ満床になっております。徐々に増えていく入所者どうしの親睦を深めるため、二月にはあやめ池遊園地にチャイニーズサーカスを見に行き、三月は神戸方面に遠足、四月は馬見丘陵公園にお花見に行きました。遠足ではレストランでの外食や普段は見ることのできないビール工場の見学などをされ大変喜んでおられました。

今後入所者の心身の変化に心をとめることができるよう全職員の資質向上に努め、また、入所者が日々豊かな生活を過ごすことができるよう努力していききたいと思えます。

【施設概要】

設置主体 社会福祉法人 功有会
所在地 北葛城郡広陵町三吉一六九
電話 〇七四五―五五―五三三三



特別養護老人ホーム

グレイスの里

シヨートステイグレース
デイサービスセンターグレートス
グループホームグレース
ヘルパーステーショングレース

当施設は、平成十六年三月一日に信貴生駒山麓の緑豊かな平群の地に開設させていただきました。大変恵まれた環境の中で、医師である理事長の方針でもある「医療に基づいた福祉の実現」を目指しております。

入所者の皆様のペースに合わせた介護を心がけ、障害を持つ入所者皆様の持てる力を引き出し、その方らしい生活を支えられるよう、日々、話し合いや勉強会を行い少しでも皆様に喜んでいただける施設にしたいと若い職員が先頭に立ちがんばっております。

まだまだ至らないところはありますが、皆様のご指導ご鞭撻を賜りますようお願い致します。

【施設概要】

設置主体 社会福祉法人 信愛会
所在地 生駒郡平群町越木塚三三六―一
電話 〇七四五―四五―〇八六五
定員 特別養護老人ホーム 五十床
シヨートステイ 十床
デイサービスセンター 三十床
グループホーム 十八床
ヘルパーステーション

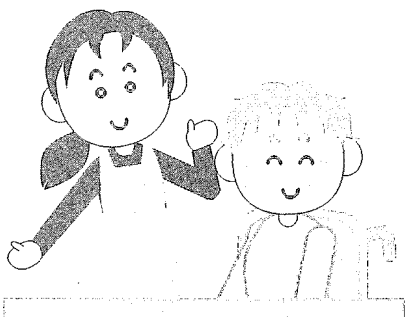
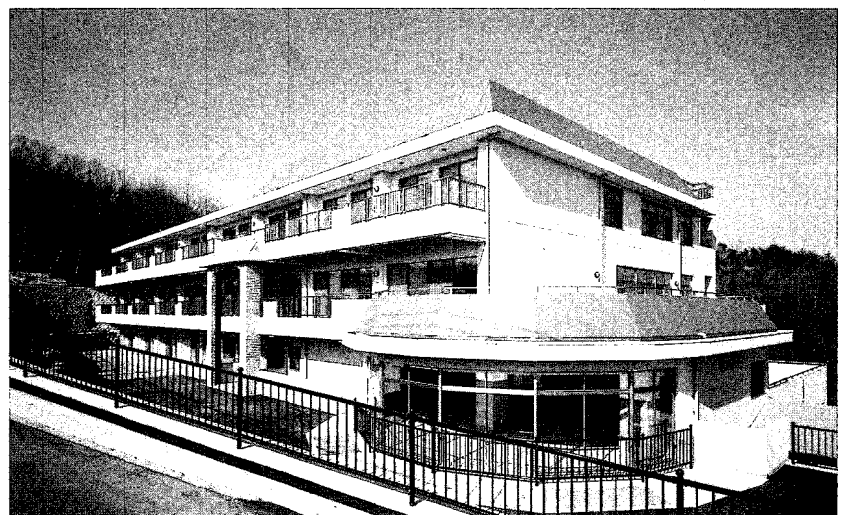

奈良県老人福祉施設協議会名簿

平成16年4月1日 現在

種別	NO	施設名	設置主体	施設長名又は 管理者名	〒	所在地	TEL	FAX	定員
養護老人ホーム	1	かんざん園	大和郡山市	市川 恵一	639-1145	大和郡山市南大工町1-13	0743-55-3321	0743-55-7755	50
	2	花咲寮	五條市	磯田幸一郎	637-0084	五条市釜窪町1480	0747-22-2939	0747-22-2939	80
	3	ふるさと園	天理市社会福祉事業団	柴田 秀夫	632-0055	天理市遠田町473	0743-67-0161	0743-67-0873	50
	4	三室園	老人福祉施設三室園組合	紀 優	636-0833	生駒郡三郷町信貴南畑1丁目1-1	0745-72-2501	0745-32-5107	100
	5	和楽園	(福)奈良市和楽園	丸野 俊雄	630-8424	奈良市古市町1886-1	0742-63-5501	0742-63-6051	150
	6	檀原園	(福)檀原園	大森芳一郎	634-0064	檀原市見瀬町265	0744-27-2424	0744-28-0965	60
	7	美吉野園	(福)総合施設美吉野園	東 清有	638-0821	吉野郡大淀町下淵629	0747-52-5555	0747-52-0575	110
	8	聖ヨゼフホーム	(福)カトリック聖ヨゼフホーム	吉田 弘	639-2251	御所市戸毛54-6	0745-67-2015	0745-67-2002	50
	9	平沼寮	(福)平沼寮	平沼トミ子	635-0058	大和高田市西坊城73-1	0745-52-1540	0745-52-1540	60
	10	梅寿荘	(福)宝山寺福祉事業団	高田 裕之	630-0266	生駒市門前町8-7	0743-74-1171	0743-74-0452	20
	11	大和園広陽	(福)功有会	松本 照子	635-0823	北葛城郡広陵町三吉166	0745-55-5383	0745-55-0914	50
	12	(盲)慈母園	(福)壺阪寺聚徳会	尾上 博克	635-0102	高市郡高取町壺坂3	0744-52-2350	0744-52-4650	50
特別養護老人ホーム	13	慈光園	(福)慈光園	森田 直彦	635-0077	大和高田市大字池田444	0745-52-5001	0745-23-0852	134
	14	長曾根寮	(福)大倭安宿苑	矢追 明昌	631-0042	奈良市大倭町4-1	0742-44-9346	0742-46-0836	100
	15	大字陀ラガール	(福)大字陀寮	有橋正次郎	633-2164	宇陀郡大字陀町拾生250-6	0745-83-2080	0745-83-2779	61
	16	美吉野園	(福)総合施設美吉野園	東 清有	638-0821	吉野郡大淀町下淵629	0747-52-5555	0747-52-0575	160
	17	大和桜井園	(福)大和桜井園	東 巖	633-0054	桜井市阿部1073	0744-42-2090	0744-43-5670	130
	18	当麻園	(福)当麻園	吉川 信也	639-2151	北葛城郡当麻町南今市372	0745-48-4418	0745-48-4439	150
	19	梅寿荘	(福)宝山寺福祉事業団	高田 裕之	630-0266	生駒市門前町8-7	0743-74-1175	0743-74-0452	80
	20	やすらぎ園	(福)やすらぎ会	植田 誠	632-0122	天理市福住町5504	0743-69-2216	0743-69-2101	100
	21	祥水園	(福)祥水園	塩崎 弘章	637-0038	五条市野原東6-5-37	0747-23-0615	0747-22-8713	110
	22	国見苑	(福)仁南会	南 徳子	639-2244	御所市柏原1594-1	0745-63-1102	0745-63-1104	155
	23	かなはし苑	(福)聖寿会	南 儀行	634-0834	檀原市雲梯町28	0744-24-5551	0744-24-5555	114
	24	(盲)光明園	(福)壺阪寺聚徳会	隅田 憲孝	635-0103	高市郡高取町清水谷150-5	0744-52-2960	0744-52-2985	50
	25	平城園	(福)福寿会	中西 武嘉	631-0811	奈良市秋篠町1567番地	0742-45-9588	0742-44-6567	110
	26	せせらぎ苑	(福)広瀬福祉会	中井由美子	630-2354	山辺郡山添村広瀬823番地	0743-85-0602	0743-85-0157	63
	27	三室園	老人福祉施設三室園組合	紀 優	636-0833	生駒郡三郷町信貴南畑1丁目1-1	0745-72-2121	0745-32-5019	50
	28	万葉苑	(福)万葉福祉会	関根 由朗	630-8202	奈良市川上町875-1	0742-27-1887	0742-27-1354	73
	29	大和園	(福)功有会	松本 秀一	635-0823	北葛城郡広陵町三吉169	0745-55-5383	0745-55-0914	84
	30	郁慈苑	(福)郁慈会	橋本 育代	639-0214	北葛城郡上牧町上牧4244	0745-76-7888	0745-77-1340	100
	31	ひびきの郷	(福)天寿会	林 芳繁	632-0056	天理市岸田町1199	0743-66-1188	0743-66-1241	84
	32	室生園	(福)室生会	中野 常男	633-0422	宇陀郡室生村下田口1216	0745-93-2525	0745-93-2520	90
	33	桃寿園	(福)長生会	南本 孝二	634-0823	檀原市北越智町345	0744-27-7260	0744-28-4637	50
	34	悠楽園	(福)徳成会	森家 誠	633-0218	宇陀郡榛原町桧牧584	0745-82-7771	0745-82-7772	50
	35	田原本園	(福)いわれ会	小角 道男	636-0245	磯城郡田原本町味間523-1	07443-3-6066	07443-3-8755	108
	36	瑞祥苑	(福)佳祐会	釜谷 佳男	639-1058	大和郡山市矢田町4739-4	0743-54-6180	0743-58-6611	50
	37	サンタ・マリア	(福)カトリック聖ヨゼフホーム	S.J.ニコラ	631-0806	奈良市朱雀4丁目3-10	0742-71-7733	0742-71-6272	50
	38	郁徳苑	(福)郁慈会	中島 一栄	639-0214	北葛城郡上牧町上牧4244	0745-76-7888	0745-77-1340	154
	39	フォレストホーム	(福)長命荘	林 昌弘	630-0142	生駒市北田原町2429-4	0743-78-8116	0743-78-6722	74
	40	ウォームヴィラ新庄園	(福)晴幸福祉会	上田 晴一	639-2136	北葛城郡新庄町大字平岡528	0745-63-1150	0745-63-1156	104
	41	まきの苑	(福)正和会	飯田 明子	637-0077	五条市大沢町5-25	0747-22-5511	0747-22-5001	137
	42	郁愛苑	(福)郁慈会	川瀬美保子	639-0214	北葛城郡上牧町上牧4244	0745-76-7888	0745-77-1340	50
	43	大和園白鳳	(福)功有会	中山 健志	636-0261	香芝市尼寺594-2	0745-79-5500	0745-79-5566	54
	44	香久山インノレス	(福)松福会	松尾 好晃	634-0023	檀原市戒外町7	0744-29-5001	0744-29-5002	80
	45	テンドーヒル御所	(福)明徳会	山本 忠行	639-2268	御所市船路415	0745-66-2500	0745-66-2512	50
	46	ふるさと園	天理市社会福祉事業団	柴田 秀夫	632-0055	天理市遠田町473	0743-67-0161	0743-67-0873	30
	47	ゆあほうむ榛原	(福)豊生会	甲斐 修	633-0203	宇陀郡榛原町大字長峯200-1	0745-82-8111	0745-82-8855	54
	48	さくら苑	吉野広域行政組合	中谷 孝男	639-3445	吉野郡吉野町大字榎井605-1	0746-32-8950	0746-32-8901	54
	49	あじさい園	(福)晃宝会	松村 清子	630-2157	奈良市茗荷町808-1	0742-81-0878	0742-81-0373	54
	50	あくなみ苑	老人福祉施設三室園組合	赤井 正道	639-1062	生駒郡安堵町大字岡崎33-1	0743-59-0070	0743-59-0067	50
	51	あまがし苑	(福)甘樫会	白石 善貴	634-0132	高市郡明日香村栗原421-2	0744-54-5454	0744-54-3899	50
	52	都祁すずらん苑	(福)大和会	新谷マリ子	632-0246	山辺郡都祁村友田1437	0743-82-2822	0743-82-2833	84
	53	ならやま園	(福)福寿会	秋吉美由紀	631-0803	奈良市山陵町1085	0742-41-8088	0742-41-8988	54
54	大和園平和	(福)功有会	松本 憲旺	639-1103	大和郡山市美濃庄町236-1	0743-58-2700	0743-55-6455	54	
55	清寿苑	(福)大和清寿会	沼田 敏恵	632-0001	天理市中之庄町532-1	0743-65-3551	0743-65-1773	54	
56	和楽園	(福)奈良市和楽園	今西 康雄	630-8424	奈良市古市町1886-1	0742-63-5502	0742-63-5509	100	
57	郁楽苑	(福)郁慈会	奥村 容子	639-0214	北葛城郡上牧町上牧4244	0745-76-7888	0745-77-1340	150	
58	あすなら苑	(福)協同福祉会	大国 康夫	639-1126	大和郡山市宮堂町160-7	0743-57-1165	0743-57-1170	54	
59	西ノ京苑	(福)南都栄寿会	竹下 克朗	630-8044	奈良市六条西5-17-43	0742-52-0888	0742-52-0889	54	
60	香梅苑	(福)広瀬福祉会	吉村 克	630-2302	添上郡月ヶ瀬村尾山1817-5	07439-2-2222	07439-2-2223	50	
61	第二慈母園	(福)壺阪寺聚徳会	古川 聡	636-0116	生駒郡斑鳩町法隆寺2091-1	0745-75-8888	0745-75-0182	60	
62	やまびこ	(福)恵風会	森田 恭宏	633-2201	宇陀郡菟田野町平井135	0745-84-9800	0745-84-9400	60	
63	延寿	(福)宝山寺福祉事業団	辻村 泰範	630-0223	生駒市小瀬町1100	0743-76-2266	0743-76-2260	84	

種別	NO	施設名	設置主体	施設長名又は 管理者名	〒	所在地	TEL	FAX	定員
特別養護老人ホーム	64	こがねの里	(福)秋篠西会	今中せつ子	631-0818	奈良市西大寺赤田町1-7-1-2	0742-52-4315	0742-52-4319	54
	65	高森の郷	(福)十津川村社会福祉協議会	大谷 憲次	637-1555	吉野郡十津川村大字猿飼308-2	07466-4-1800	07466-4-1801	30
	66	なら清寿苑	(福)大和清寿会	杉本 康子	630-8482	奈良市田中町602番1	0742-50-3551	0742-50-6331	50
	67	学園前西	(福)奈良苑	松田 壮広	631-0072	奈良市二名3丁目1151番地1	0742-45-1243	0742-45-1244	50
	68	すばる	(福)蒼隆会	大倉三千代	639-0227	香芝市鎌田157-1	0745-71-7171	0745-71-7272	52
	69	あすかの里	(福)明日香楽園	松本 年史	634-0318	高市郡明日香村大字越88番地	0744-54-5577	0744-54-5578	50
	70	グレースの里	(福)信愛会	金山千代美	636-0925	生駒郡平群町大字越木塚336-1	0745-45-0865	0745-45-8213	50
71	さうす国見	(福)仁南会	森田 蒼子	639-2244	御所市柏原1320	0745-64-3020	0745-63-2615	95	
軽費老人ホーム	72	大倭滝の峯荘	(福)大倭滝の峯荘	矢追 義法	631-0045	奈良市千代ヶ丘2-3-1	0742-44-2701	0742-44-1390	70
	73	長命荘	(福)長命荘	林 昌弘	630-0142	生駒市北田原町2429-4	0743-78-1677	0743-78-1640	50
	74	寧楽の郷	(福)奈良社会福祉院	北岡 和子	639-1054	大和郡山市新町991	0743-53-0035	0743-54-6644	50
	75	祥水園	(福)祥水園	塩崎 弘章	637-0038	五条市野原東6-2-53	0747-23-0617	0747-25-4101	50
	76	佐保苑	(福)佐保会	柏田 英男	631-0072	奈良市二名二丁目2443-3	0742-46-7667	0742-46-7683	50
	77	明日香楽園	(福)明日香楽園	松本 典子	634-0138	高市郡明日香村越88	0744-54-4187	0744-54-4781	50
ケアハウス(単独)	78	グリーンプラザ南郷	(福)信和会	乾 英子	635-0814	北葛城郡広陵町南郷84-1	0745-55-9039	0745-55-9041	50
	79	トマトホーム	(福)博遊会	北村 欣也	639-1001	大和郡山市九条町307-1	0743-52-8818	0743-52-8817	80
ケアハウス(併設)	80	三輪の里	(福)敬生会	甘 孝宣	633-0017	桜井市慈恩寺285	0744-46-1800	0744-46-1831	70
	81	かしの木	(福)朱鳥会	柚本 行彦	639-0235	香芝市良福寺37-1	0745-78-6011	0745-77-0322	50
	82	スローライフ生駒	(福)エイディエルエイ	池田 貴彦	630-0266	生駒市門前町8番33	0743-75-1525	0743-75-1501	30
	83	まきの苑	(福)正和会	中谷 公男	637-0077	五條市大沢町5-25	0747-22-5511	0747-22-5001	46
	84	フローレンス薬師山	(福)郁慈会	服部三男雄	639-0214	北葛城郡上牧町上牧4244	0745-76-7888	0745-77-1340	30
	85	ナサパーク	(福)功有会	中山貴余恵	636-0261	香芝市尼寺594-2	0745-79-5500	0745-79-5566	30
	86	テンダーヒル御所	(福)明德会	山本 忠行	639-2268	御所市船路415	0745-66-2500	0745-66-2512	30
	87	ケアハウス万葉	(福)万葉福祉会	関根 由朗	630-8202	奈良市川上町281	0742-27-8500	0742-27-2320	50
	88	ゆあほうみ榛原	(福)豊生会	甲斐 修	633-0203	宇陀郡榛原町大字長峯200-1	0745-82-8111	0745-82-8855	30
	89	さくら苑	吉野広域行政組合	中谷 孝男	639-3445	吉野郡吉野町大字榎井605-1	0746-32-8950	0746-32-8901	30
	90	あじさい園	(福)見宝会	木村 雅子	630-2157	奈良市荅荷町808-1	0742-81-0878	0742-81-0373	30
	91	あまがし苑	(福)甘橙会	白石 善貴	634-0132	高市郡明日香村栗原421-2	0744-54-5454	0744-54-3899	15
	92	あくなみ苑	老人福祉施設三室園組合	赤井 正道	639-1062	生駒郡安堵町大字岡崎33-1	0743-59-0070	0743-59-0067	15
	93	都祁すずらん苑	(福)大和会	新谷マリ子	632-0246	山辺郡都祁村友田1437	0743-82-2822	0743-82-2833	23
	94	ニューライフならやま	(福)福寿会	秋吉美由紀	631-0803	奈良市山陵町1085	0742-41-8088	0742-41-8988	15
95	ノアホーム	(福)功有会	松本 憲旺	639-1103	大和郡山市美濃庄町236-1	0743-58-2700	0743-55-6455	15	
96	天の香久山	(福)松福会	松尾 圭子	634-0023	橿原市戒外町7	0744-29-5000	0744-29-5002	30	
97	清寿苑	(福)大和清寿会	沼田 敏恵	632-0001	天理市中之庄町532-1	0743-65-3551	0743-65-1773	30	
98	ケアハウス和楽園	(福)奈良市和楽園	丸野 俊雄	630-8424	奈良市古市町1886-1	0742-63-5506	0742-63-5512	30	
99	第二慈母園	(福)壺阪寺聚徳会	古川 聡	636-0116	生駒郡斑鳩町法隆寺2091-1	0745-75-8888	0745-75-0182	50	
100	ケアハウス延寿	(福)宝山寺福祉事業団	辻村 泰範	630-0223	生駒市小瀬町1100	0743-76-2266	0743-76-2260	30	
101	なら清寿苑	(福)大和清寿会	杉本 康子	630-8482	奈良市田中町602番1	0742-50-3551	0742-50-6331	30	
102	愛の故郷	(福)郁慈会	服部 倫栄	639-0214	北葛城郡上牧町上牧4244	0745-76-7888	0745-77-1340	50	
103	八重垣園	(福)大倭安宿苑	矢追 明昌	631-0042	奈良市大倭町5-27	0742-41-8575	0742-41-8621	30	
104	らくじ苑	(福)樂慈会	森山 朋子	630-8141	奈良市南京終町13番地の4	0742-25-3550	0742-25-3553	32	
105	ケアハウスやすらぎ	(福)やすらぎ会	植田 誠	632-0122	天理市福住町5504	0743-69-2216	0743-69-2101	10	
デイサービス	106	奈良D.S.C.	(福)福寿会	中西 武嘉	631-0811	奈良市秋篠町1567	0742-45-9588	0742-44-6567	38
	107	葛城D.S.C.	(福)当麻園	吉川 信也	639-2152	北葛城郡當麻町大畑350-4	0745-48-3322	0745-48-4439	30
	108	大和園D.S.C.	(福)功有会	松本 秀一	635-0823	北葛城郡広陵町三吉169	0745-55-5383	0745-55-0914	35
	109	梅寿荘D.S.C.	(福)宝山寺福祉事業団	山下 安久	630-0257	生駒市元町2丁目14-8	0743-74-6644	0743-74-2511	30
	110	田原本D.S.C.	(福)いわれ会	小角 道男	636-0245	磯城郡田原本町味間523-1	07443-3-6066	07443-3-8755	30
	111	D.S.C.瑞祥苑	(福)佳祐会	釜谷 佳男	639-1058	大和郡山市矢田町4739-4	0743-54-6180	0743-58-6611	35
	112	いこいの郷D.S.C.	(福)下北山村社会福祉協議会	西岡 司郎	639-3802	吉野郡下北山村大字浦向371	07468-6-0360	07468-6-0970	35
	113	びびきD.S.C.	(福)天寿会	林 芳 繁	632-0056	天理市岸田町1199	0743-66-1188	0743-66-1241	25
	114	サンタ・マリアD.S.C.	(福)カトリック聖ヨゼフホーム	S.J.エージェンツ	631-0806	奈良市朱雀4丁目3-10	0742-71-7733	0742-71-6272	44
	115	かなはし苑D.S.C.	(福)聖寿会	南 儀行	634-0834	橿原市雲梯町28	0744-24-5551	0744-24-5555	35
	116	室生園D.S.C.	(福)室生園	中野 常男	633-0422	宇陀郡室生村下田口1216	0745-93-2525	0745-93-2520	35
	117	D.S.C.陽明荘	(福)壺阪寺聚徳会	塩野 守	635-0103	高市郡高取町清水谷149-5	0744-52-4666	0744-52-2985	15
	118	美吉野園D.S.C.	(福)総合施設美吉野園	東 清有	638-0821	吉野郡大淀町下湖629	0747-52-5555	0747-52-0575	15
119	万葉苑まほろばD.S.C.	(福)万葉福祉会	関根 由朗	630-8202	奈良市川上町875-1	0742-27-1887	0742-27-1354	10	
120	D.S.C.長曾根寮	(福)大倭安宿苑	矢追美壽紀	631-0042	奈良市大倭町4-1	0742-44-9346	0742-46-0839	40	
121	D.S.C.祥水園	(福)祥水園	塩崎 弘章	637-0038	五条市野原東6-5-37	07472-3-0660	07472-3-1186	30	
122	フォレストホームD.S.C.	(福)長命荘	林 昌弘	630-0142	生駒市北田原町2429-4	0743-78-8116	0743-78-6722	45	
123	国見苑D.S.C.	(福)仁南会	南 徳子	639-2244	御所市柏原1594-1	0745-63-1102	0745-63-1104	40	
124	ウォームヴィラ新庄園老人D.S.C.	(福)晴幸福社会	上田 晴一	639-2136	北葛城郡新庄町平岡528	0745-63-1150	0745-63-1156	30	
125	あけぼの会D.S.C.	(福)あけぼの会	四方 豪	630-8302	奈良市白毫寺町208	0742-26-8044	0742-22-1804	10	
126	指定通所介護事業所まきの苑	(福)正和会	飯田 明子	637-0077	五條市大澤町5-25	07472-2-5511	07472-2-5001	43	
127	大和桜井園	(福)大和桜井園	東 巖	633-0054	桜井市阿部1070	0744-42-5590	0744-43-5670	20	
128	大和園白鳳	(福)功有会	中山 健志	639-0261	香芝市尼寺594-2	0745-79-5500	0745-79-5566	35	

種別	NO	施設名	設置主体	施設長名又は 管理者名	〒	所在地	TEL	FAX	定員
デイサービスセンター	129	老人D.S.C.ひまわり	(福)郁慈会	川瀬美保子	639-0214	北葛城郡上牧町上牧4244	0745-76-7888	0745-77-1340	20
	130	万葉苑D.S.C.	(福)万葉福祉会	関根 由朗	630-8202	奈良市川上町281	0742-27-3308	0742-27-2320	45
	131	香久山D.S.C.	(福)松福会	松尾 圭子	634-0023	橿原市戒外町7	0744-29-5001	0744-29-5002	40
	132	D.S.C.テンダーヒル御所	(福)明徳会	山本 忠行	639-2268	御所市船路415	0745-66-2500	0745-66-2512	25
	133	ゆうあいステーション指定通所介護支援C	(福)當麻町社会福祉協議会	杉岡富美雄	639-0273	北葛城郡當麻町染野789-1	0745-48-6636	0745-48-2890	45
	134	吉野三町村老人福祉施設	吉野広域行政組合	中谷 孝男	639-3445	吉野郡吉野町大字樋井605-1	07463-2-8950	07463-2-8901	18
	135	大和郡山市立かんざん園老人D.S.C.	大和郡山市	市川 恵一	639-1145	大和郡山市南大工町1-13	0743-55-3321	0743-55-7755	20
	136	D.S.C.あじさい園	(福)晃宝会	松村 清子	630-2175	奈良市茗荷町808-1	0742-81-0878	0742-81-0373	25
	137	広陵町D.S.C.青い鳥	(福)広陵町社会福祉協議会	竹嶋 昇	635-0821	北葛城郡広陵町大字笠161-2	0745-55-8300	0745-55-6585	25
	138	曾爾村D.S.C.	(福)曾爾村社会福祉協議会	宇山 禎則	633-1211	宇陀郡曾爾村大字塩井991-1	0745-96-2144	0745-96-2255	20
	139	D.S.C.れいんぼー	(福)桜井市社会福祉協議会	北島 秀好	633-0021	桜井市倉橋1166	0744-43-1658	0744-43-5818	20
	140	老人D.S.C.ゆあほうむ榛原	(福)豊生会	甲斐 修	633-0203	宇陀郡榛原町大字長峯200-1	0745-82-8111	0745-82-8855	35
	141	あくなみ苑D.S.C.	(福)宝山寺福祉事業団	赤井 正道	639-1062	生駒郡安堵町大字岡崎33-1	0743-59-0070	0743-59-0067	20
	142	老人D.S.C.都祁すずらん苑	(福)大和会	新谷マリ子	632-0246	山辺郡都祁村友田1437	0743-82-2822	0743-82-2833	15
	143	ならやま園D.S.C.	(福)福寿会	秋吉美由紀	631-0803	奈良市山陵町1085	0742-41-8088	0742-41-8988	35
	144	十津川村D.S.C.高森の郷	(福)十津川村社会福祉協議会	大谷 憲次	637-1555	吉野郡十津川村大字猿飼308-2	07466-4-1800	07466-4-1801	20
	145	やわらぎの郷D.S.C.	(福)松福会	松尾 好晃	634-0008	橿原市十市町63-1	0744-29-8008	0744-29-8005	31
	146	野迫川村高齢者保健福祉センター	(福)野迫川村社会福祉協議会	公門 崇	637-0425	吉野郡野迫川村大字上401-1	07473-7-2941	07473-7-2940	10
147	老人D.S.C.あまがし苑	(福)甘樫会	白石 善貴	634-0132	高市郡明日香村栗原421-2	0744-54-5454	0744-54-3899	30	
148	大和園平和D.S.C.	(福)功福会	松本 憲旺	639-1103	大和郡山市美濃庄町236-1	0743-58-2700	0743-55-6455	40	
149	D.S.C.清寿苑	(福)大和清寿会	沼田 敏恵	632-0001	天理市中之庄町532-1	0743-65-3551	0743-65-1773	45	
150	三輪の里D.S.C.	(福)敬生会	増田 幸夫	633-0017	桜井市大字慈恩寺285	0744-46-1808	0744-46-1831	35	
151	D.S.C.寿楽	(福)宝山寺福祉事業団	山下 安久	630-0233	生駒市有里町95-2	0743-77-0061	0743-77-0078	30	
152	老人D.S.C.あすなら苑	(福)協同福祉会	大國 康夫	639-1126	大和郡山市宮堂町160-7	0743-57-1180	0743-57-1170	35	
153	檀原園D.S.C.	(福)檀原園	大森岩一郎	634-0064	橿原市見瀬町265	0744-27-2424	0744-28-0965	35	
154	西ノ京D.S.C.	(福)南都栄寿会	竹下 克朗	630-8044	奈良市六条西5-17-43	0742-52-0888	0742-52-0889	30	
155	D.S.C.延寿	(福)宝山寺福祉事業団	井上 太	630-0223	生駒市小瀬町1100	0743-76-2266	0743-76-2260	30	
156	鴨公D.S.C.	(福)松福会	松尾 好晃	634-0072	橿原市醍醐町42-2	0744-21-1501	0744-21-1502	35	
157	万葉苑大宮D.S.C.	(福)万葉福祉会	関根 由朗	630-8245	奈良市西之阪町5-1	0742-20-8808	0742-20-8801	35	
158	平群の里	(福)あけぼの会	本山 貴志	636-0936	生駒郡平群町福貴1354-11	0745-46-3177	0745-45-7369	10	
159	ひびきD.S.C.滝本	(福)天寿会	林 芳繁	632-0021	天理市滝本町236	0743-69-6611	0743-69-6661	20	
160	香梅苑通所介護事業所	(福)広瀬福祉会	吉村 克	630-2302	添上郡月ヶ瀬村大字尾山1817-5	07439-2-2300	07439-2-2223	30	
161	今井D.S.C.	(福)聖寿会	南 儀行	634-0812	橿原市今井町3丁目3番12号	0744-29-1102	0744-29-2633	25	
162	D.S.C.あまがし苑 高田	(福)甘樫会	白石 貴人	635-0025	大和高田市神楽3丁目11番3号	0745-21-1666	0745-21-1567	30	
163	友語苑D.S.C.	(福)三寿福祉会	上田 憲人	637-0014	五條市住川町1426番地	07472-6-1818	07472-6-1122	20	
164	下市町春峯荘	下市町	南 尚希	638-0001	吉野郡下市町大字阿知賀621-5	0747-54-5525	0747-54-5526	15	
165	D.S.C.慈光園	(福)慈光園	森田 直彦	635-0077	大和高田市大字池田444番地	0745-52-3006	0745-23-0852	25	
166	生駒市D.S.C.幸楽	(福)生駒市社会福祉協議会	中西 康雄	630-0245	生駒市北新町3番1号	0743-74-3333	0743-74-3610	25	
167	ぬくもりの郷	川西町	福本 哲也	636-0206	磯城郡川西町吐田94番地	0745-43-3939	0745-43-3938	30	
168	悠楽園D.S.C.	(福)徳成会	森家 誠	633-0218	宇陀郡榛原町檜牧584番地	0745-82-7771	0745-82-7772	20	
169	老人D.S.C.和楽園	(福)奈良市和楽園	今西 康雄	630-8424	奈良市古市町1886-1	0742-63-5503	0742-63-5509	25	
170	D.S.C.あすかの里	(福)明日香楽園	松本 年史	634-0138	高市郡明日香村越88番地	0744-54-5577	0744-54-5578	30	
171	D.S.C.すばる	(福)蒼隆会	大倉三年代	639-0227	香芝市鎌田157番地1	0745-71-7171	0745-71-7272	25	
172	D.S.C.らくじ苑	(福)楽慈会	森山 朋子	630-8141	奈良市南京終町13番地04	0742-25-3550	0742-25-3553	25	
173	こがねの里D.S.C.	(福)秋篠茜会	今中せつ子	631-0818	奈良市西大寺赤田町1-7-1-2	0742-52-4315	0742-52-4319	30	
174	生駒市D.S.C.長楽	(福)長命荘	青木みのり	630-0101	生駒市高山町7287-1	0743-78-6210	0743-78-6185	30	
175	桃寿園	(福)長生会	南本 孝二	634-0823	橿原市北越智町345	0744-27-7260	0744-28-4637	30	
176	D.S.C.平沼	(福)平沼寮	平沼トミ子	635-0058	大和高田市西坊城73-1	0745-52-1540	0745-52-1540	30	
177	大字陀ラガール	(福)大字陀寮	有橋正次郎	633-2164	宇陀郡大字陀町拾生250-6	0745-83-2080	0745-83-2779	30	
178	D.S.C.グレース	(福)信愛会	金山千代美	636-0925	生駒郡平群町大字越木塚336-1	0745-45-0865	0745-45-8213	30	

編集後記

今般、この編集作業にかかわらせてもらい、今まで以上に施設や事業所の方針、地域性を生かした取り組みを知るよい機会となりました。

本来あるべきサービスとは、我々サービス提供事業者がその事業規模の大小にかかわらず、介護サービスを地域に密着したサービスとして、各々の事情や特性に即した形で展開する事。そして『あおによし』の使命は、それぞれのすばらしさを広く知ってもらおう事だと再認識しました。私の施設や事業所もただ地域に根ざしているかを改めて見直しをするよい機会となり大変勉強になりました。

最後に今回のあおによしの編集も各施設からの投稿や協力や県社協の応援もあり、無事終えることができました。ありがとうございました。

