



URL: <https://www.nara-roushikyo.jp/>

奈良県老人福祉施設協議会

検索



奈良県老施協

あおひま

No.

36



2021年

奈良県老施協
マスコットキャラクター
「いちなちゃん」



天川村「みたらい渓谷」

もくじ

- 「奈良県老施協の立ち位置」……1
- 令和3年度奈良県老人福祉施設協議会 事業計画 ……………2
- 令和2年度奈良県老人福祉施設協議会 事業報告(1月～3月) …4
- 施設の窓 ……………5
- プチっと講座 ……………6
- 新会員施設紹介 ……………7
- 編集後記 ……………7
- 会員名簿 ……………8

「奈良県老施協の立ち位置」

奈良県老人福祉施設協議会
会長 秋吉 美由紀

この度、奈良県老施協の会長を拝命いたしました、ならやま園の秋吉です。微力ではございますが、任期の間、精一杯努めて参ります。皆様にはご支援、ご協力賜りますよう宜しくお願い申し上げます。

今年度は、前年度に引き続きコロナ収束の見通しがつかない状況にあります。現在、奈良県内のワクチン接種は進んでおりますが、まだまだ市町村ごとの進捗に差があります。老人福祉事業において、コロナ対策は重要な課題ですが、同時にコロナ禍においても、老施協としての活動を止めないことも重要だと考えます。老施協の事業につきましても、秋以降の県内施設のワクチン接種動向等、地域の状況に鑑みながら活動を進めて参ります。

各委員会には、SDGsへの取り組み、HPのリニューアル等新たな事業の立ち上げをお願いしております。コロナ対策に苦慮する状況下であるか

らこそ、会員が心をひとつにしてコロナ禍で得た学びを共有し、より強い組織になると信じております。

老施協の目的は、施設相互間の連携と施設にかかる調査・研究・研修・情報収集を行い、老人福祉の増進に寄与することにあります。会員施設の理念は、それぞれ異なるものと思いますが、老人福祉の増進という点においては同じ想いだと思っております。

現在、奈良県老施協は、養護12施設、特養101施設、軽費6施設、ケアハウス30施設、デイ59施設の計208施設の会員施設で構成されています。各会員施設が、老施協の一員であることを理解し、より良い施設づくり、地域づくりのため積極的な参画をお願いいたします。一施設では動かせないことでも会員施設が集まれば、必ずことは動いていくと思っております。

令和3年度奈良県老人福祉施設協議会 事業計画

奈良県老人福祉施設協議会 新型コロナウイルス感染症への対処方針

1. 新しい生活様式への対応
2. 新型コロナウイルス感染拡大防止への対応と関係機関への要望活動
3. 通信媒体を活用した利用者サービス、会議・研修会の充実
4. ロボット・ICT等を活用した利用者サービスの向上
5. 指定感染症に対する互助システムの柔軟な対応

※新型コロナウイルス感染拡大防止のため、会議・研修事業は延期や中止を含め変更する可能性があります。その際は、各会員に連絡させていただきます。

1. 基本方針

本会会員施設は、高齢者が介護や支援が必要になっても地域で安心して暮らしていけるよう、各地域の実情に応じて包括的に支援・サービスを提供する体制を推進し、社会福祉法人等の運営する老人福祉施設としての役割を果たしていかなければなりません。

このような状況を踏まえ、本会各部会並びに専門委員会を中心に、会員施設の機能の充実や強化を図るとともに、奈良県における高齢者福祉の増進を目指して各種の事業展開に取り組むものとします。

2. 事業の推進

①情報の収集・分析及び発信

- 1) 法人・施設の運営及び経営に資する情報を収集・共有する。全国組織・近畿ブロック・本協議会の活動を通じて国・県・その他関係団体との連携を深め必要な情報の収集と提供につとめる。
- 2) 法人・施設の抱える現場の課題にもとづき、本協議会の活動を通じて必要な施策の創設や改善について関係当局に要望や提言を行う。
- 3) 地域社会に対し情報を発信し、高齢者福祉の増進について啓発する。

②利用者本位のサービス提供とサービスの質の向上のための事業

- 1) 施設種別・職種別に求められる専門性向上のための研修を行う。
- 2) 福祉・介護人材の確保と定着の課題に積極的に取り組む。

③地域福祉・在宅福祉に資する研究・研修事業の推進

- 1) 在宅福祉サービス・介護予防サービス・地域密着型サービスのあり方について検討し、地域福祉の向上に資する研究・研修事業を推進する。
- 2) 地域での多様な生活課題に対応した社会福祉施設の公益的な役割を検討していくため、県内種別施設協議会と連携・協働し、県内における現状と今日的な課題を把握・整理する。

④関係機関・団体との連携

- 1) 県内外の関係機関・団体と連携・協働し、本協議会の目的遂行のために必要な事業について積極的に推進する。
- 2) 奈良県災害福祉支援ネットワークとの連携を図る。

3. 協議会の運営

- 1) 通常総会（年2回）
- 2) 施設長連絡会議（随時）
- 3) 顧問・正副会長会（随時）
- 4) 理事会（年5回）
- 5) 部会〔特養・養護・軽費ケアハウス・在宅〕（年1回）
- 6) 委員会〔情報発信・テーマ別研修・職種別研修・サービス向上〕（随時）
- 7) 災害初動時相互支援システムの運用

4. 部会・委員会事業等

【部会所管事業】

- 1) 特養部会……………年1回
- 2) 養護老人ホーム職員研修……………年1回
- 3) オープンセミナー……………年1回

- 4) 養護部会生活相談員連絡会
- 5) 軽費ケアハウス生活支援研修会
- 6) 在宅サービス研修会……………年1回

【委員会所管事業】

① 情報発信委員会

- 1) 機関紙「あおによし」の発行
……………令和3年9月、令和4年2月
- 2) 老協ホームページの運営
- 3) 介護の日（11月11日）啓発事業
- 4) 人材確保推進事業

② テーマ別研修委員会

- 1) テーマ別職員研修会……………年1回
- 2) 施設長県内外研修……………年1回
- 3) 第33回奈良県老人福祉施設職員研究会議
……………年1回

③ 職種別研修委員会

- 1) 介護福祉士ファーストステップ研修
……………年13回
- 2) 介護職員実践講座……………年5回
- 3) 生活相談員るいとも……………年6回
- 4) 生活相談員研修
- 5) 看護職員研修
- 6) 施設介護支援専門員研修
- 7) 事務職員研修
- 8) 栄養士研究会

④ サービス向上委員会

- 1) 施設が行うサービスの質向上
- 2) 特別養護老人ホーム待機者状況調査
- 3) その他必要な調査の実施
- 4) 施策（予算）対策事業

5. 全国老協・近畿老協等が主催する事業への積極的な参加

- 1) 全国老人福祉施設大会（山口大会）
開催日：令和3年11月25日（木）
～11月26日（金）
開催地：山口市産業交流拠点施設 他
- 2) 全国老人福祉施設研究会議（鹿児島会議）
開催日：令和4年1月13日（木）
～1月14日（金）

開催地：川商ホール
（鹿児島市民文化ホール）

- 3) 近畿老人福祉施設研究協議会（大阪大会）
※オンライン

開催日：令和3年8月24日（火）
～31日（火）

- 4) 近畿老人福祉施設協議会施設長研修会
（京都大会）

開催日：未定
開催地：未定

6. その他関連する事業への参加

- 1) 全国地域包括・在宅介護支援センター研究
大会 ※オンライン

開催日：令和3年10月13日（水）

- 2) 全国地域包括・在宅介護支援センター研修会

開催日：未定

開催地：全社協・灘尾ホール



令和2年度 奈良県老人福祉施設協議会 事業報告(1月～3月)

1月

●在宅サービス研修会(集合並びにYouTube動画配信研修)／在宅福祉部会

集合研修開催日：令和3年1月23日(土)

於：橿原観光ホテル

配信期間：令和3年2月18日(木)
～3月4日(木)

テーマ：「デイサービスセンターの
これからを考える」
～介護サービスの展望と戦略～

講師：国際医療福祉大学大学院

医療福祉経営専攻

医療福祉学分野

教授 白澤 政和 氏



白澤 政和 氏

集合研修参加者：16名

視聴回数：103回

2月

●機関紙「あおによし」の発行／情報発信委員会

第35号 令和3年2月発行

発行部数 2238 部

配布先 会員施設、各市町村行政、老人福祉
センター、各市町村社協、学校等
762ヶ所

●事務職員研修(YouTube動画配信研修)

／職種別研修委員会

配信期間：令和3年2月8日(月)

～2月22日(月)

テーマ：「明日からできる書類整理」
～生産性の高い職場環境作りへ向けた
業務改善を学ぶ～

講師：オフィス業務効率化コンサルタント

オフィスミカサ代表 長野 ゆか 氏

視聴回数：222回

●生活相談員もいとも (Zoomオンライン研修)

／職種別研修委員会

開催日：令和3年2月26日(金)

テーマ：「介護保険制度改正の最新情報」

～生活相談員としての知って
おくべき内容を中心に～

助言者：特別養護老人ホームゆあほうむ榛原

施設長 玉利 佳代子 氏

参加者：39名

3月

●看護職員研修(YouTube動画配信研修)

／職種別研修委員会

配信期間：令和3年3月9日(火)

～3月23日(火)

テーマ：「現場における『伝わらないイライラ』
を解決！」
～多職種協働とコミュニケーション
の極意～

講師：一般財団法人信貴山病院

法人本部精神科医療研究部長

ハートランドしぎさん精神看護専門看護師・

医療安全管理者 松村 麻衣子 氏

視聴回数：189回

●テーマ別研修(YouTube動画配信研修)

／テーマ別研修委員会

配信期間：令和3年3月18日(木)

～3月31日(水)

テーマ：「リスクマネジメントと介護事故対策」
～コロナ禍における
リスクマネジメント～

講師：一般社団法人幸せ介護創造ファクトリー

代表理事

高山 彰彦 氏



高山 彰彦 氏

視聴回数：398回

●栄養士研究会・施設介護支援専門員研修合同研修 (Zoomオンライン研修)／職種別研修委員会

開催日：令和3年3月26日(金)

テーマ：「施設におけるご利用者の望む
暮らしの実現に向けた栄養士と
施設介護支援専門員の協働とは」
～互いの専門性を見つめ直し、
共に力を合わせる～

進行：施設介護支援専門員研修

ワーキングチーム

参加者：72名

施設の窓

養護老人ホーム 聖ヨゼフホーム コロナ禍での施設の歩み

施設長 奥本 孝史



食堂から園庭を望む



マリアカフェ

聖ヨゼフホームはカトリック御所教会、葛カトリック幼稚園と同じ敷地内にあります。

特にコロナ禍以前には、施設の利用者がカトリック幼稚園のクリスマス会や運動会などの行事に招待され、元気な園児と交流できることを楽しみにしておられました。

聖ヨゼフホームは施設の老朽化に伴う建替え工事を令和元年度から実施中です。令和2年11月には全体の80%が完成しました。現在最後の第3期工事を行っており、9月末には完成予定です。

新施設の食堂やマリアカフェからは、木々の緑や幼稚園の園庭が広がっています。施設の玄関横には新たに地域交流スペース「マリアカフェ」を設けました。現在は対外的には御所市の認知症カフェの実施のみですが、本来的には幼稚園のお母さんや、地域の高齢者にも利用していただくために設けた場所です。付属のウッドデッキに出れば、園庭で遊ぶ元気な園児の姿が目の前です。

現在はコロナ禍で施設の利用者さんは、園児たちとの交流も外出もままなりません。しかし、6月中にはワクチン接種も全員が終えることが出来ました。コロナ禍が収束すればボランティアさんの受け入れ、外出等も再開して行くことになります。

施設の利用者さんが施設内の生活だけでなく、地域の皆さんとの身近な交流を通して、これからも社会の一員として、お元気で生活していただくことが、私たち職員の願いです。

施設職員インタビュー

特定施設部長：川野 舞（主任生活相談員）

Q1：コロナ禍での利用者さんの受け入れは？

A1：明日の食事のままならない方からのご相談もあります。養護老人ホームとしての使命を全うするため、毎日の消毒作業、完全個室対応であるからこそできる、居室での2週間の経過観察を始めとした新型コロナウイルス感染予防対策を徹底し、通常通りの受け入れ態勢を整えています。

談できて、頼ることができる、そんな養護老人ホームを目指していければと考えています。

養護老人ホームとして、養護老人ホームだからこそ出来る地域事業にも積極的に参画し、地域ケア包括システムの一部を担う福祉施設になれる様今後も務めて行きたいと思えます。

Q2：これからの養護老人ホームの歩みは？

A2：今までの行政関係者との密な連携はもちろんですが、障がい・虐待・自宅退去・災害時・制度の狭間など地域の方の困りごとはたくさんあります。その方たちが気軽に相



プチっと講座

コロナ禍でも利用者に楽しみを！笑顔を！

デイサービスセンター すばる

コロナ禍で、外食やカラオケなど通常行っていたレクリエーションに制限がかかるようになりました。コロナ禍の中でも楽しんでいただけるレクリエーションを提供する為に感染予防対策を講じて、日々のレクリエーションだけでなく季節に応じた催しも行っています。

「マスク着用や密を避ける」以外では「大きい声を出すレクリエーションを避ける、体を動かす内容を取り入れる」ということに気をつけています。7月の催しをご紹介します。

●季節の行事「七夕」

願いを込めて書いた短冊は一人ひとり順番に笹に取り付けます。

●流れ星を連想した「流れ星ゲーム」

飛沫対策の為、マスクは着用したままで席は横並び、ゲームは一人ずつ順番に行います。



●暑さを吹き飛ばそう「かき氷」おやつフェア

好きな蜜（イチゴ・抹茶・マンゴー）に練乳や小豆をトッピングして懐かしいかき氷を味わいます。

●創作レクリエーションは「七夕灯籠作り」

換気の良いスペースで密にならないように、職員一人にご利用者二人までで行います。

●7月の行事食「七夕そうめん」

星屑が揺らめく天の川をイメージした七夕そうめんが好評でした。

●声を出そう「懐かしい歌をうたおう」

月毎に選曲した中からリクエストに応じて皆でうたいます。ガイドボーカル付きのカラオケをかけることにより、大きな声は出さずに歌うことができます。



デイサービスセンターすばる 生活相談員 久世 美里

地域密着型特別養護老人ホーム グランビレッジ倉橋



地域密着型介護老人福祉施設「グランビレッジ倉橋」は、平成30年8月、桜井市南西部の倉橋ため池を望む静かで穏やかな地にオープンしました。

29床の地域密着型特養、18床のグループホーム、29床のショートステイ、定員18名の地域密着型デイサービス、そして居宅介護支援事業所を運営しております。

又、小さいお子さんを持つ職員にも安心して働いていただけるように、早出や遅出、夜勤業務など職員の勤務状況に沿って24時間対応が可能な託児所を備えています。

当施設の母体である「社会福祉法人 太陽の村」は、平成23年4月に設立、翌24年から吉野町に「特別養護老人ホーム 柳光」を運営しており、当施設は2施設目になります。

宇陀市にある「拓誠会 辻村病院」、「グランソール奈良」等とグランソールグループを構成しております当施設は、『医療・福祉を通じて、地域社会の発展に貢献するとともに、人々の健康と幸福を創造する』というグループ共通理念を基に運営しております。

また、「来者如帰」を念頭に、利用者様と真摯に向き合い、「我が家に帰ってきたような」温かく安心できる環境づくりを目指し、利用者様に、いつまでも健康で、笑顔あふれる生活を送っていただけるように努力して参りたいと思っています。



【施設概要】 設置主体 社会福祉法人 太陽の村
所在地 桜井市倉橋1088-1
Tel:0744-46-1005 Fax:0744-46-2005

定員：特別養護老人ホーム 29名
グループホーム 18名
ショートステイ 29名
デイサービス 18名

編 集 後 記

秋吉会長新体制のもと私平岡は、副会長として「情報発信委員会」の担当を拝命致しました。巻頭言にもありますように当委員会では、本広報紙「あおによし」発刊事業に加え、松村委員長を中心に委員の皆さまと「ホームページのリニューアル」についての検討を深め、会員施設の施設長（管理者）様や職員の方々にとっては、タイムリー且つ有益な情報をスピーディーに…、また本会以外の方々への「老施協」のPRもこれまで以上に発信すべく進めて参りたいと思います。

最後になりましたが本紙NO36号発刊に際しまして、ご協力を賜りました関係各位の皆さまのご協力に改めて感謝申し上げます。

情報発信委員会 担当副会長 平岡 毅

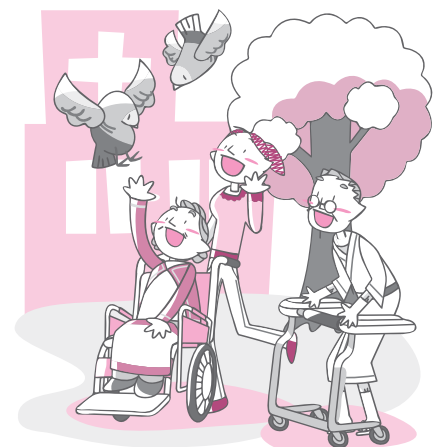

奈良県老人福祉施設協議会会員名簿

令和3年8月1日現在

	NO	施設名	設置主体	施設長又は管理者名	〒	住所	TEL	FAX	定員	定員
養護老人ホーム	1	かんざん園	(福)協同福祉会	茶 谷 公 嘉	639-1145	大和郡山市南大工町1-13	0743-55-3321	0743-55-7755	50	3
	2	花咲寮	五條市	泉 井 伸 之	637-0071	五條市二見5丁目3番63号	0747-22-2939	0747-26-1605	60	
	3	ふるさと園	天理市社会福祉事業団	上 田 政 弘	632-0055	天理市遠田町473	0743-67-0161	0743-67-0873	50	
	4	三室園	老人福祉施設三室園組合	紀 優	636-0833	生駒郡三郷町信貴南畑1丁目1-1	0745-72-2501	0745-32-5107	100	2
	5	和楽園	(福)奈良市和楽園	小 西 彰	630-8424	奈良市古市町1886-1	0742-63-5501	0742-63-6051	125	2
	6	檀原園	(福)檀原園	大 森 岩 一 郎	634-0064	檀原市見瀬町265	0744-27-2424	0744-28-0965	80	2
	7	美吉野園	(福)総合施設美吉野園	森 川 敬 介	638-0821	吉野郡大淀町下淵629	0747-52-5555	0747-52-0575	110	5
	8	聖ヨゼフホーム	(福)カトリック聖ヨゼフホーム	奥 本 孝 史	639-2251	御所市戸毛54-6	0745-67-2015	0745-67-2002	50	2
	9	平沼寮	(福)平沼寮	上 田 雅 史	635-0058	大和高田市西坊城73-1	0745-52-1540	0745-52-1540	50	
	10	梅寿荘	(福)宝山寺福祉事業団	森 本 公 子	630-0266	生駒市門前町8-7	0743-74-1171	0743-74-0452	20	
	11	大和園広陽	(福)功有会	松 本 結 美 子	635-0823	北葛城郡広陵町三吉166	0745-55-5383	0745-55-0914	50	
	12	(盲)慈母園	(福)垂阪寺聚徳会	喜 多 忍	635-0103	高市郡高取町清水谷100番地	0744-52-2350	0744-52-4650	50	2
特別養護老人ホーム	13	慈光園	(福)慈光園	伊 東 清 隆	635-0077	大和高田市大字池田444	0745-52-5001	0745-23-0852	134	16
	14	長曽根寮	(福)大倭安宿苑	松 村 慶 彦	631-0042	奈良市大倭町4-1	0742-44-9346	0742-46-0839	84	16
	15	大宇陀特別養護老人ホーム ラガール	(福)弘道福祉会	乃 美 幸 彦	633-2164	宇陀市大宇陀拾生250-6	0745-83-2080	0745-83-2779	61	14
	16	美吉野園	(福)総合施設美吉野園	森 川 敬 介	638-0821	吉野郡大淀町下淵629	0747-52-5555	0747-52-0575	160	20
	17	大和桜井園	(福)大和桜井園	東 武 志	633-0054	桜井市阿部1073	0744-42-2090	0744-43-5670	130	20
	18	当麻園	(福)当麻園	吉 川 信 也	639-2151	葛城市南今市372	0745-48-4418	0745-48-4439	150	10
	19	梅寿荘	(福)宝山寺福祉事業団	辻 村 泰 範	630-0266	生駒市門前町8-7	0743-74-1175	0743-74-0452	80	
	20	やすらぎ園	(福)やすらぎ会	河 合 智 哉	632-0122	天理市福住町5504	0743-69-2216	0743-69-2101	100	10
	21	祥水園	(福)祥水園	斎 藤 潤	637-0036	五條市野原西3-3-41	0747-23-0615	0747-22-8713	110	4
	22	国見苑	(福)仁南会	山 本 茂 雄	639-2244	御所市柏原1594-1	0745-63-1102	0745-63-1104	59	6
	23	かなはし苑	(福)聖寿会	南 儀 行	634-0834	檀原市雲梯町94-1	0744-24-5551	0744-24-5555	114	16
	24	(盲)光明園	(福)垂阪寺聚徳会	新 子 康 文	635-0103	高市郡高取町清水谷150-5	0744-52-2960	0744-52-2985	50	8
	25	平城園	(福)福寿会	秋 吉 将 臣	631-0811	奈良市秋篠町1567番地	0742-45-9588	0742-44-6567	110	10
	26	せせらぎ苑	(福)広瀬福祉会	中 井 由 美 子	630-2354	山辺郡山添村広瀬823番地	0743-85-0602	0743-85-0157	63	16
	27	三室園	老人福祉施設三室園組合	紀 優	636-0833	生駒郡三郷町信貴南畑1丁目1-1	0745-72-2121	0745-32-5019	50	4
	28	万葉苑	(福)万葉福祉会	西 岡 一 雄	630-8202	奈良市川上町875-1	0742-27-1887	0742-27-1354	73	14
	29	大和園	(福)功有会	松 本 結 美 子	635-0823	北葛城郡広陵町三吉169	0745-55-5383	0745-55-0914	84	16
	30	郁慈苑	(福)郁慈会	父 川 和 哉	639-0214	北葛城郡上牧町上牧4244	0745-43-6074	0745-43-6075	100	6
	31	ひびきの郷	(福)天寿会	林 芳 繁	632-0056	天理市岸田町1199	0743-66-1188	0743-66-1241	84	16
	32	室生園	(福)室生会	中 野 利 一	633-0422	宇陀市室生下田口1216	0745-93-2525	0745-93-2520	90	10
	33	桃寿園	(福)長生会	南 本 孝 二	634-0823	檀原市北越智町345	0744-27-7260	0744-28-4637	50	14
	34	悠楽園	(福)徳成会	森 家 誠	633-0218	宇陀市榛原檜牧584	0745-82-7771	0745-82-7772	50	6
	35	田原本園	(福)いわれ会	下 櫻 春 道	636-0245	磯城郡田原本町味間523-1	0744-33-6066	0744-33-8755	108	32
	36	瑞祥苑	(福)佳祐会	釜 谷 佳 男	639-1058	大和郡山市矢田町4739-4	0743-54-6180	0743-58-6611	50	10
	37	サンタ・マリア	(福)カトリック聖ヨゼフホーム	平 岡 毅	631-0806	奈良市朱雀4丁目3-10	0742-71-7733	0742-71-6272	80	10
	38	郁徳苑	(福)郁慈会	福 井 勇 人	639-0214	北葛城郡上牧町上牧4244	0745-43-6083	0745-43-6084	154	16
	39	フォレストホーム	(福)長命荘	林 昌 弘	630-0142	生駒市北田原町2429-4	0743-78-8116	0743-78-6722	74	16
	40	ウォームヴィラ新庄園	(福)晴幸福祉会	川 本 修 平	639-2136	葛城市平岡528	0745-63-1150	0745-63-1156	104	16
	41	まきの苑	(福)正和会	仲 村 一 恵	637-0077	五條市大沢町5-25	0747-22-5511	0747-22-5001	187	17
	42	郁愛苑	(福)郁慈会	仲 川 高 広	639-0214	北葛城郡上牧町上牧4244	0745-43-6092	0745-43-6093	50	10
	43	大和園白鳳	(福)功有会	中 山 健 志	639-0261	香芝市尼寺594-2	0745-79-5500	0745-79-5566	54	16
	44	香久山インパレス	(福)松福会	松 尾 好 晃	634-0023	檀原市戒外町7	0744-29-5001	0744-29-5002	80	20
	45	テンダーヒル御所	(福)明徳会	山 本 忠 行	639-2268	御所市船路415	0745-66-2500	0745-66-2512	90	10
	46	ふるさと園	天理市社会福祉事業団	上 田 政 弘	632-0055	天理市遠田町473	0743-67-0161	0743-67-0873	30	4
	47	ゆめほうむ榛原	(福)豊生会	玉 利 佳 代 子	633-0203	宇陀市榛原長峯200-1	0745-82-8111	0745-82-8855	84	16
	48	さくら苑	吉野広域行政組合	香 束 佳 孝	639-3445	吉野郡吉野町大字権井605-1	0746-32-8950	0746-32-8901	54	16
	49	あじさい園	(福)晃宝会	松 村 清 子	630-2175	奈良市茗荷町808-1	0742-81-0878	0742-81-0373	54	16
	50	あくなみ苑	老人福祉施設三室園組合	田 中 将 史	639-1062	生駒郡安堵町大字岡崎33-1	0743-59-0070	0743-59-0067	50	20
	51	あまがし苑	(福)甘樫会	橋 本 忠 明	634-0132	高市郡明日香村栗原421-2	0744-54-5454	0744-54-3899	50	20
	52	都祁すずらん苑	(福)大和会	中 西 幸 有 里	632-0246	奈良市都祁友田町1437	0743-82-2822	0743-82-2833	84	16

特別養護老人ホーム	53	ならやま園	(福)福寿会	秋 吉 美由紀	631-0803	奈良市山陵町1085	0742-41-8088	0742-41-8988	84	16
	54	大和園平和	(福)功有会	松 本 憲 旺	639-1103	大和郡山市美濃庄町236-1	0743-58-2700	0743-55-6455	54	16
	55	清寿苑	(福)大和清寿会	橋 本 光 司	632-0001	天理市中之庄町532-1	0743-65-3551	0743-65-1773	54	16
	56	和楽園	(福)奈良市和楽園	竹 内 義 朋	630-8424	奈良市古市町1886-1	0742-63-5502	0742-63-5509	84	16
	57	郁楽苑	(福)郁慈会	下 村 貴 也	639-0214	北葛城郡上牧町上牧4244	0745-43-6246	0745-43-6247	150	10
	58	西ノ京苑	(福)南都栄寿会	松 尾 智 志	630-8044	奈良市六条西5-17-43	0742-52-0888	0742-52-0889	114	26
	59	香梅苑	(福)広瀬福祉会	吉 村 育 郎	630-2302	奈良市月ヶ瀬尾山817-5	0743-92-2222	0743-92-2223	50	10
	60	第二慈母園	(福)壺阪寺聚徳会	新 田 良	636-0116	生駒郡斑鳩町法隆寺2091-1	0745-75-8888	0745-75-0182	50	10
	61	やまびこ	(福)恵風会	森 田 恭 宏	633-2201	宇陀市菟田野平井135	0745-84-9800	0745-84-9400	90	10
	62	延寿	(福)宝山寺福祉事業団	井 上 太	630-0223	生駒市小瀬町1100	0743-76-2266	0743-76-2260	84	16
	63	こがねの里	(福)秋篠茜会	藤 井 俊 哉	631-0818	奈良市西大寺赤田町1-7-1-2	0742-52-4315	0742-52-4319	85	25
	64	高森の郷	(福)十津川村社会福祉協議会	深 瀬 佳 英	637-1555	吉野郡十津川村大字猿飼308-2	0746-64-1800	0746-64-1801	39	6
	65	なら清寿苑	(福)大和清寿会	三 瀬 結 花	630-8432	奈良市田中町602番1	0742-50-3551	0742-50-6331	50	
	66	学園前西	(福)奈良苑	松 田 壮 広	631-0072	奈良市二名3丁目1151番地1	0742-45-1243	0742-45-1244	80	20
	67	すばる	(福)蒼隆会	大 倉 三千代	639-0227	香芝市鎌田157-1	0745-71-7171	0745-71-7272	50	10
	68	あすかの里	(福)明日香楽園	松 本 栄 子	634-0138	高市郡明日香村大字越280番地	0744-54-5577	0744-54-5578	50	10
	69	グレースの里	(福)信愛会	西 本 勉	636-0925	生駒郡平群町大字越木塚336-1	0745-45-0865	0745-45-8213	50	10
	70	さうす国見	(福)仁南会	福 田 正 親	639-2244	御所市柏原1320	0745-64-3020	0745-63-2615	96	4
	71	矢田の郷	(福)奈良社会福祉院	榎 井 倫 雄	639-1054	大和郡山市新町991	0743-53-5552	0743-51-0022	35	3
	72	サンライフ明日香	(福)サンライフ	清 水 亮 作	630-8306	奈良市紀寺町556-1	0742-20-1177	0742-20-1178	50	10
	73	福住光明苑	(福)福住会	池 田 豊	632-0122	天理市福住町6328	0743-68-6500	0743-68-6501	50	13
	74	かがやきのその	(福)大和まほろぼ会	村 田 忠 和	630-8104	奈良市奈良阪町2789-1	0742-25-2020	0742-25-0002	50	10
	75	橿原の郷	(福)三養福祉会	福 井 良 雄	634-0847	橿原市飯高町7-1	0744-21-1111	0744-21-1202	100	34
	76	らくじ苑	(福)榮慈会	二 見 淳 一	630-8145	奈良市八条5丁目437-11	0742-30-1800	0742-30-1818	85	20
	77	秀華苑	(福)清光会	西 山 一 男	633-0122	桜井市出雲1642番地	0744-44-3201	0744-44-3202	98	10
	78	和里(にこり)	(福)太樹会	吉 川 聡 史	635-0075	大和高田市野口325-3	0745-52-0125	0745-53-0635	90	20
	79	高山ちどり	(福)晋栄福祉会	近 藤 光	630-0101	生駒市高山町8030番地	0743-70-1832	0743-71-2083	50	10
	80	梅花苑	(福)嘉耶の会	広 岡 啓一朗	631-0055	奈良市大和田町2226	0742-52-0221	0742-52-0200	60	10
	81	トマトホーム	(福)博遊会	吉 川 和 洋	630-8422	奈良市横井町906番地12	0742-62-8880	0742-62-7200	40	10
	82	ピオスの丘三郷	(福)仁風会	谷 口 明	636-0833	生駒郡三郷町信貴南畑1丁目7番26号	0745-33-3335	0745-33-3336	50	10
	83	大和の里	(福)平安会	川 田 正 徳	636-0053	北葛城郡河合町池部3-763-1	0745-58-2525	0745-58-2222	50	10
	84	ル・エンゲージなかがわ3番館	(福)中川会	杉 分 章 良	630-8104	奈良市奈良阪町167	0742-24-3311	0742-24-3800	50	10
	85	しきの郷	(福)一寿会	村 田 嘉 男	636-0306	磯城郡田原本町大字西竹田27-1	0744-33-8880	0744-33-6666	50	10
	86	みつえの郷	(福)天王福祉会	岸 田 徳 夫	633-1301	宇陀郡御杖村神末4029番101	0745-95-3900	0745-95-3800	29	
	87	柳光	(福)太陽の村	橋 場 靖	639-3325	吉野郡吉野町大字柳1395番1	0746-35-9294	0746-35-9295	90	24
	88	あいの郷	(福)福智会	西 尾 泰 秀	639-1119	大和郡山市発志院町184-2	0743-56-4846	0743-56-5567	50	10
	89	ほれほれケアセンター白檀	(福)うねび会	日 下 哲 也	634-0823	橿原市北越智町322	0744-28-6511	0744-28-6556	29	10
	90	萩の台ちどり	(福)晋栄福祉会	上ノ園 誠 仁	630-0224	生駒市萩の台3丁目1-8	0743-76-2211	0743-76-2550	50	10
	91	ぬくもり香芝	(福)誠敬会	原 久 晴	639-0231	香芝市下田西2丁目7-61	0745-78-6300	0745-78-6330	50	10
	92	おきなな杜	(福)信和会	名 張 裕 信	635-0814	北葛城郡広陵町南郷84-1	0745-55-5551	0745-55-9114	90	10
	93	こまどりと丘	(福)大和清泉会	大 波 和 彦	631-0072	奈良市二名1丁目2356番地の1	0742-51-7351	0742-51-7358	50	10
	94	光の桜	(福)ならやま会	辻 信 行	631-0054	奈良市石木町715-1	0742-51-7537	0742-51-7547	50	10
	95	きび秀華苑	(福)清光会	石 崎 親 男	633-0065	桜井市大字吉備542-2	0744-44-2601	0744-44-2602	70	10
	96	ハートランド五條	(福)はーとらんど	田 中 利 彦	637-0071	五條市二見5丁目3番63号	0747-26-0005	0747-26-0008	50	10
	97	あじさい園 宝	(福)見宝会	山 田 麻記子	630-8304	奈良市南村塚町99番1	0742-24-0878	0742-23-0373	50	10
	98	サンライフ西大寺	(福)サンライフ	辻 岡 建 治	631-0824	奈良市西大寺南町1番28号	0742-52-1177	0742-52-1178	50	10
	99	きづなの里	(福)福興会	服 部 貴 則	639-1057	大和郡山市山田町337番2	0743-52-1101	0743-52-1103	50	10
	100	北野しもしち彩の里	(福)北野福祉会	吉 岡 一 義	638-0001	吉野郡下市町大字阿知賀1122番1	0747-52-0240	0747-52-0295	90	10
	101	ハンデ(絆)	(福)康竹の会	竹 野 徳 之	634-0002	橿原市東竹田町104-1	0744-23-3223	0744-23-3225	50	10
	102	たかとり	(福)平成記念福祉会	福 井 清 孝	635-0136	高市郡高取町大字兵庫196	0744-52-1500	0744-52-1501	90	10
	103	一樹	(福)白鳳会	山 本 淳 介	636-0132	生駒郡斑鳩町目安3丁目4-36	0745-75-1212	0745-75-1313	50	10
	104	せせらぎの園	(福)せせらぎ会	伏 井 勢	639-2327	御所市増33-3	0745-43-5488	0745-43-5487	50	10
105	てんとう虫	(福)福寿会	奥 山 哲 平	636-0021	北葛城郡王寺町畠田8丁目1507	0745-34-0980	0745-34-2980	50	10	
106	大和葛城苑	(福)陽幸会	落 合 和 子	639-2136	葛城市平岡441-1	0745-44-8001	0745-44-8010	50	10	

会員名簿

特別養護老人ホーム	107	第二グレースの里	(福)信愛会	中 田 香	636-0911	生駒郡平群町大字椿井244	0745-46-2383	0745-46-2384	50	10
	108	ウェルケアはるか	(福)嘉耶の会	井 村 英津子	639-1135	大和郡山市天井町227-1	0743-23-0221	0743-23-0231	50	10
	109	さみた	(福)やまびこ会	安 東 伸 泰	636-0062	北葛城郡河合町大字佐味田198-1	0745-58-3000	0745-58-3002	50	10
	110	ゆいの里あすか	(福)あすか福祉会	中 川 雅 仁	636-0201	磯城郡川西町下永543番1	0745-43-2488	0745-43-2988	50	10
	111	ぬくもり磯城	(福)誠敬会	山 田 美 子	636-0302	磯城郡田原本町宮古741-1	0744-47-2860	0744-47-2869	50	10
	112	友喜苑	(福)三寿福祉会	窪 秀 樹	637-0014	五條市住川町1165番地の4	0747-26-5577	0747-26-5588	50	
	113	グランビレッジ倉橋	(福)太陽の村	坂 口 喜 信	633-0012	桜井市倉橋1088番1	0744-46-1005	0744-46-2005	29	29
軽費老人ホーム(A型)	114	大倭滝の峯荘	(福)大倭滝の峯荘	矢 追 義 法	631-0045	奈良市千代ヶ丘2-3-1	0742-44-2701	0742-44-1390	70	
	115	長命荘	(福)長命荘	林 康 樹	630-0142	生駒市北田原町2429-4	0743-78-1677	0743-78-1640	50	
	116	寧楽の郷	(福)奈良社会福祉院	吉 村 春 子	639-1054	大和郡山市新町991	0743-53-0035	0743-54-6644	50	
	117	月街	(福)祥水園	櫻 井 紳 也	637-0038	五條市野原東6-2-53	0747-23-0617	0747-25-4101	50	
	118	佐保苑	(福)佐保会	大 堀 耕 嗣	631-0072	奈良市二名二丁目2443-3	0742-46-7667	0742-46-7683	50	
	119	明日香楽園	(福)明日香楽園	松 本 安 高	634-0138	高市郡明日香村越88	0744-54-4187	0744-54-4781	50	
ケアハウス(単独)	120	グリーンプラザ南郷	(福)信和会	乾 英 子	635-0814	北葛城郡広陵町南郷84-1	0745-55-9039	0745-55-9041	50	
	121	トマトホーム	(福)博遊会	北 村 則 子	639-1001	大和郡山市九条町307-1	0743-52-8818	0743-52-8817	80	
	122	三輪の里	(福)敬生会	窪 田 伊久男	633-0017	桜井市慈恩寺285	0744-46-1800	0744-46-1831	70	
	123	かしの木	(福)朱鳥会	杉 本 行 彦	639-0235	香芝市良福寺37-1	0745-78-6011	0745-77-0322	50	
	124	スローライフ生駒	(福)和真会	園 田 将 司	630-0266	生駒市門前町8番33号	0743-75-1525	0743-75-1501	30	
	125	曾爾村ケアハウス	(福)曾爾村社会福祉協議会	佐 伯 和 美	633-1201	宇陀郡曾爾村伊賀見17	0745-98-2222	0745-98-2300	30	
	126	特定施設入居者生活介護ケアハウス 茂毛蔭園	(福)大倭安宿苑	杉 取 英 一	631-0042	奈良市大倭町4番36号	0742-40-1165	0742-48-3322	50	
ケアハウス(併設)	127	みつえ秀華苑	(福)清光会	大 石 博 之	633-1301	宇陀郡御杖村大字神末580番地	0745-95-2356	0745-95-6711	30	3
	128	まきの苑	(福)正和会	町 口 正 治	637-0077	五條市大沢町5-25	0747-22-5511	0747-22-5001	46	
	129	フローレンス薬師山	(福)郁慈会	仲 川 高 広	639-0214	北葛城郡上牧町上牧4244	0745-43-6283	0745-76-5555	30	
	130	ナサパーク	(福)功有会	中 山 健 志	639-0261	香芝市尼寺594-2	0745-79-5500	0745-79-5566	30	
	131	テンダーヒル御所	(福)明徳会	山 本 忠 行	639-2268	御所市船路415	0745-66-2500	0745-66-2512	30	
	132	万葉	(福)万葉福祉会	西 岡 一 雄	630-8202	奈良市川上町281	0742-27-8500	0742-27-2320	50	
	133	ゆあほうむ榛原	(福)豊生会	玉 利 佳代子	633-0203	宇陀市榛原長峯200-1	0745-82-8111	0745-82-8855	30	
	134	さくら苑	吉野広域行政組合	香 東 佳 孝	639-3445	吉野郡吉野町大字椿井605-1	0746-32-8950	0746-32-8901	30	
	135	あじさい園	(福)晃玉会	松 村 清 子	630-2175	奈良市茗荷町808-1	0742-81-0878	0742-81-0373	30	
	136	あまがし苑	(福)甘櫻会	橋 本 忠 明	634-0132	高市郡明日香村栗原421-2	0744-54-5454	0744-54-3899	15	
	137	あくなみ苑	老人福祉施設三室園組合	田 中 将 史	639-1062	生駒郡安堵町大字岡崎33-1	0743-59-0070	0743-59-0067	15	
	138	都祁すずらん苑	(福)大和会	中 西 幸 有里	632-0246	奈良市都祁友田町1437	0743-82-2822	0743-82-2833	23	
	139	ニューライフならやま	(福)福寿会	秋 吉 美由紀	631-0803	奈良市山陵町1085	0742-41-8088	0742-41-8988	15	
	140	ノアホーム	(福)功有会	松 本 憲 旺	639-1103	大和郡山市美濃庄町236-1	0743-58-2700	0743-55-6455	15	
	141	天の香久山	(福)松福会	松 尾 好 晃	634-0023	橿原市戒外町7	0744-29-5000	0744-29-5002	30	
	142	清寿苑	(福)大和清寿会	橋 本 光 司	632-0001	天理市中之庄町532-1	0743-65-3551	0743-65-1773	30	
	143	和楽園	(福)奈良市和楽園	小 西 彰	630-8424	奈良市古市町1886-1	0742-63-5506	0742-63-5512	30	
	144	第二慈母園	(福)重阪寺聚徳会	鳥 越 信 孝	636-0116	生駒郡斑鳩町法隆寺2091-1	0745-75-8888	0745-75-0182	50	
	145	延寿	(福)宝山寺福祉事業団	辻 村 泰 範	630-0223	生駒市小瀬町1100	0743-76-2266	0743-76-2260	30	
	146	なら清寿苑	(福)大和清寿会	三 瀬 結 花	630-8432	奈良市田中町602番1	0742-50-6335	0742-50-6331	30	
	147	愛の故郷	(福)郁慈会	青 柳 太 三	639-0214	北葛城郡上牧町上牧4244	0745-43-6417	0745-43-6418	50	
	148	特定施設入居者生活介護ケアハウス八重垣園	(福)大倭安宿苑	吉 松 一 恵	631-0042	奈良市大倭町5-27	0742-41-8575	0742-41-8621	30	
	149	やすらぎ	(福)やすらぎ会	樋 口 雅 史	632-0122	天理市福住町5504	0743-69-2216	0743-69-2101	10	
デイサービスセンター	150	奈良デイサービスセンター	(福)福寿会	秋 吉 将 臣	631-0811	奈良市秋篠町1567番地	0742-45-9588	0742-44-6567	25	
	151	当麻園デイサービスセンター	(福)当麻園	吉 川 信 也	639-2152	葛城市大畑350-4	0745-48-3322	0745-48-4439	25	
	152	梅寿荘デイセンター	(福)宝山寺福祉事業団	伊 藤 智 宣	630-0257	生駒市元町2丁目14-8	0743-74-6644	0743-74-2511	35	
	153	田原本デイサービスセンター	(福)いわれ会	杉 山 真 澄	636-0245	磯城郡田原本町味間523-1	0744-33-6066	0744-33-8755	40	
	154	デイサービスセンター 瑞祥苑	(福)佳祐会	釜 谷 佳 男	639-1058	大和郡山市矢田町4739-4	0743-54-6180	0743-58-6611	45	
	155	いこいの郷デイサービスセンター	(福)下北山村社会福祉協議会	西 岡 司 郎	639-3802	吉野郡下北山村浦向371	07468-6-0360	07468-6-0970	25	
	156	ひびきデイサービスセンター	(福)天寿会	林 芳 繁	632-0056	天理市岸田町1199	0743-66-1188	0743-66-1241	10	
	157	サンタ・マリアデイサービスセンター	(福)カトリック聖ヨゼフホーム	平 岡 毅	631-0806	奈良市朱雀4丁目3-10	0742-71-7733	0742-71-6272	57	
	158	かなはし苑デイサービスセンター	(福)聖寿会	南 儀 行	634-0834	橿原市雲梯町94-1	0744-24-5551	0744-24-5555	40	
	159	室生園デイサービスセンター	(福)室生会	奥 田 太 一郎	633-0422	宇陀市室生下田口1216	0745-93-2525	0745-93-2520	35	
	160	美吉野園デイサービスセンター	(福)総合施設美吉野園	森 川 敬 介	638-0821	吉野郡大淀町下淵629	0747-52-5555	0747-52-0575	25	

デイサービスセンター	161	デイサービスセンター 長曾根寮	(福)大倭安宿苑	松 村 慶 彦	631-0042	奈良市大倭町4-1	0742-44-9346	0742-46-0839	20
	162	祥水園デイサービスセンター 漣	(福)祥水園	山 内 友 香	637-0036	五條市野原西3-3-41	0747-23-0660	0747-23-1186	38
	163	フォレストホームデイサービスセンター	(福)長命荘	林 昌 弘	630-0142	生駒市北田原町2429-4	0743-78-8116	0743-78-6722	30
	164	ウォームヴィラ新庄園老人デイサービスセンター	(福)晴幸福社会	川 本 修 平	639-2136	葛城市平岡528	0745-63-1150	0745-63-1156	35
	165	通所介護事業所まきの苑	(福)正和会	飯 田 明 子	637-0077	五條市大沢町5-25	0747-22-5511	0747-22-5001	18
	166	大和桜井園デイサービスセンター	(福)大和桜井園	東 武 志	633-0054	桜井市阿部1070	0744-42-2090	0744-43-5670	30
	167	万葉苑デイサービスセンター	(福)万葉福社会	西 岡 一 雄	630-8202	奈良市川上町281	0742-95-5617	0742-27-2320	30
	168	香久山デイサービスセンター	(福)松福会	松 尾 圭 子	634-0023	橿原市戒外町7	0744-29-5001	0744-29-5002	40
	169	デイサービスセンター テンダーヒル御所	(福)明徳会	山 本 忠 行	639-2268	御所市船路415	0745-66-2500	0745-66-2512	40
	170	デイサービスセンター さくら苑	吉野広域行政組合	香 束 佳 孝	639-3445	吉野郡吉野町大字橋井605-1	0746-32-8950	0746-32-8901	20
	171	デイサービスセンターあじさい園	(福)晃宝会	松 村 清 子	630-2175	奈良市茗荷町808-1	0742-81-0878	0742-81-0373	30
	172	老人デイサービスセンターゆあほうむ椋原	(福)豊生会	玉 利 佳代子	633-0203	宇陀市椋原長峯200-1	0745-82-8111	0745-82-8855	45
	173	あくなみ苑デイサービスセンター	老人福祉施設三室園組合	田 中 将 史	639-1062	生駒郡安堵町大字岡崎33-1	0743-59-0070	0743-59-0067	18
	174	老人デイサービスセンター都祁すずらん苑	(福)大和会	中 西 幸有里	632-0246	奈良市都祁友田町1437	0743-82-2822	0743-82-2833	18
	175	ならやま園デイサービスセンター	(福)福寿会	秋 吉 美由紀	631-0803	奈良市山陵町1085	0742-41-8088	0742-41-8988	39
	176	十津川村デイサービスセンター高森の郷	(福)十津川村社会福祉協議会	深 瀬 佳 英	637-1555	吉野郡十津川村大字猿飼308-2	0746-64-1800	0746-64-1801	18
	177	老人デイサービスセンターあまがし苑	(福)甘樫会	橋 本 忠 明	634-0132	高市郡明日香村栗原421-2	0744-54-5454	0744-54-3899	20
	178	デイサービスセンター清寿苑	(福)大和清寿会	橋 本 光 司	632-0001	天理市中之庄町532-1	0743-65-3551	0743-65-1773	60
	179	三輪の里デイサービスセンター	(福)敬生会	米 谷 修	633-0017	桜井市慈恩寺285	0744-46-1808	0744-46-1831	35
	180	デイセンター寿楽	(福)宝山寺福祉事業団	井 上 貴 至	630-0233	生駒市有里町95-2	0743-77-0061	0743-77-0078	32
	181	橿原園デイサービスセンター	(福)橿原園	大 森 岩 一 郎	634-0064	橿原市見瀬町265	0744-27-2424	0744-28-0965	35
	182	西ノ京デイサービスセンター	(福)南都栄寿会	松 尾 智 志	630-8044	奈良市六条西5-17-43	0742-52-0888	0742-52-0889	40
	183	デイサービスセンター延寿	(福)宝山寺福祉事業団	井 上 太	630-0223	生駒市小瀬町1100	0743-76-2266	0743-76-2260	45
	184	平群の里	(福)あけぼの会	澤 田 洋 太	636-0936	生駒郡平群町福貴1354-11	0745-46-3177	0745-45-7369	12
	185	香梅苑通所介護事業所	(福)広瀬福社会	吉 村 育 郎	630-2302	奈良市月ヶ瀬尾山817-5	0743-92-2300	0743-92-2223	25
	186	デイサービスセンター慈光園	(福)慈光園	伊 東 清 隆	635-0077	大和高田市大字池田444	0745-52-3006	0745-23-0852	25
	187	生駒市デイサービスセンター幸楽	(福)生駒市社会福祉協議会	小 川 千恵里	630-0245	生駒市北新町3-1	0743-74-3333	0743-74-3610	35
	188	悠楽園デイサービスセンター	(福)徳成会	森 家 誠	633-0218	宇陀市椋原檜牧584	0745-82-7771	0745-82-7772	20
189	デイサービスセンターあすかの里	(福)明日香楽園	松 本 栄 子	634-0138	高市郡明日香村越280	0744-54-5577	0744-54-5578	40	
190	デイサービスセンターすばる	(福)蒼隆会	大 倉 三千代	639-0227	香芝市鎌田157-1	0745-71-7171	0745-71-7272	35	
191	こがねの里デイサービスセンター	(福)秋篠茜会	藤 井 俊 哉	631-0818	奈良市西大寺赤田町1-7-1-2	0742-52-4315	0742-52-4319	18	
192	桃寿園デイサービスセンター	(福)長生会	南 本 孝 二	634-0823	橿原市北越智町345	0744-27-7260	0744-28-4637	30	
193	デイサービスセンター平沼	(福)平沼寮	上 田 雅 史	635-0058	大和高田市西坊城73-1	0745-52-1540	0745-52-1540	35	
194	デイサービスセンターグレース	(福)信愛会	西 本 勉	636-0925	生駒郡平群町大字越木塚336-1	0745-45-0865	0745-45-8213	40	
195	福住光明苑デイサービスセンター	(福)福住会	池 田 豊	632-0122	天理市福住町6328番	0743-68-6500	0743-68-6501	18	
196	さうす国見デイサービスセンター	(福)仁南会	福 田 正 親	639-2244	御所市大字柏原1320番地	0745-64-3020	0745-63-2615	40	
197	テンダーヒル御所わかば館	(福)明徳会	鶴 田 浩 史	639-2216	御所市364-1	0745-64-2500	0745-64-2501	30	
198	フォレストデイセンター鹿ノ台	(福)長命荘	林 昌 弘	630-0114	生駒市鹿ノ台5丁目5-1	0743-78-3360	0743-78-3303	25	
199	デイサービスセンター矢田の郷	(福)奈良社会福祉院	藤 井 香保里	639-1054	大和郡山市新町991	0743-53-5552	0743-51-0022	20	
200	デイサービス柳光	(福)太陽の村	橋 場 靖	639-3325	吉野郡吉野町大字柳1395番1	0746-35-9294	0746-35-9295	60	
201	吉野のあかり	(福)仁風会	新 田 武 志	639-3128	吉野郡大淀町比曽107番6	0746-34-5600	0746-34-5700	30	
202	リハビリデイサービスセンター輝き	(福)聖寿会	南 儀 行	634-0834	橿原市雲梯町28番地	0744-26-2622	0744-26-2623	20	
203	ハートランド五條デイサービスセンター	(福)はーとらんど	田 中 利 彦	637-0071	五條市二見5丁目3番63号	0747-26-0005	0747-26-0008	30	
204	ひびきリハビリデイサービスセンター	(福)天寿会	林 芳 繁	632-0056	天理市岸田町1199	0743-66-1188	0743-66-1241	10	
205	デイサービス彩の里	(福)北野福社会	吉 岡 一 義	638-0001	吉野郡下市町大字阿知賀1122番1	0747-52-0240	0747-52-0295	25	
206	ひびき認知症デイサービスセンター滝本	(福)天寿会	林 芳 繁	632-0021	天理市滝本町236	0743-69-6633	0743-69-6634	12	
207	デイサービスセンターくまがし	(福)信愛会	中 田 香	636-0911	生駒郡平群町大字橋井244	0745-46-2383	0745-46-2384	30	
208	通所介護事業所音和舎 善	(福)正和会	吉 田 勉	637-0042	五條市五條3丁目1-4	0747-32-8600	0747-32-8606	28	



社会福祉施設総合損害補償

しせつの損害補償

◆加入対象は、社協の会員である社会福祉法人等が運営する社会福祉施設です。

プラン1 施設業務の補償

(賠償責任保険、医師賠償責任保険、看護職賠償責任保険、サイバー保険、動産総合保険、費用・利益保険)

① 基本補償(賠償・見舞費用)

保険期間1年

▶保険金額		基本補償(A型)	見舞費用付補償(B型)
賠償事故に対応	身体賠償(1名・1事故)	2億円・10億円	2億円・10億円
	財物賠償(1事故)	2,000万円	2,000万円
	受託・管理財物賠償(期間中)	200万円	200万円
	うち現金支払限度額(期間中)	20万円	20万円
	人格権侵害(期間中)	1,000万円	1,000万円
	身体・財物の損壊を伴わない経済的損失(期間中)	1,000万円	1,000万円
	徘徊時賠償(期間中)	2,000万円	2,000万円
お見舞い等の各種費用	事故対応特別費用(期間中)	500万円	500万円
	被害者対応費用(1名につき)	1事故10万円限度	1事故10万円限度
	傷害見舞費用		死亡時100万円 入院時1.5~7万円 通院時1~3.5万円

▶年額保険料(掛金)	
定員	基本補償(A型)
1~50名	35,000~61,460円
51~100名	68,270~97,000円
以降1名~10名増ごと	1,500円

基本補償(A型) 保険料	+	【見舞費用加算】 定員1名あたり 入所: 1,300円 通所: 1,390円
--------------	---	---

- ② 個人情報漏えい対応補償 ③ 施設の什器・備品損害補償

- オプション1 ● 訪問・相談等サービス補償
- オプション2 ● 医務室の医療事故補償
- オプション3 ● 看護師の賠償責任補償
- オプション4 ● クレーム対応サポート補償

プラン2 施設利用者の補償

(普通傷害保険)

- ① 入所型施設利用者の傷害事故補償 ③ 施設送迎車搭乗中の傷害事故補償
 施設送迎車に搭乗中のケガに対し、プラン2-①、②の傷害保険や自動車保険などとは関係なく補償
- ② 通所型施設利用者の傷害事故補償



プラン3 施設職員の補償

(労働災害総合保険、普通傷害保険、約定履行費用保険、雇用慣行賠償責任保険)

- ① 施設職員の労災上乗せ補償
● オプション：使用者賠償責任補償
- ② 施設職員の傷害事故補償 ③ 施設職員の感染症罹患事故補償
(新型コロナウイルス感染症も補償の対象となります。)
- ④ 雇用慣行賠償補償



プラン4 社会福祉法人役員等の補償

(役員賠償責任保険)

保険期間1年

社会福祉法人役員等の賠償責任補償

▶保険金額	Aタイプ	Bタイプ	Cタイプ
1事故・期間中	5,000万円	1億円	3億円

●このご案内は概要を説明したものです。詳しい内容のお問い合わせは下記までお願いします。●

団体契約者 ▶ 社会福祉法人 全国社会福祉協議会

〈引受幹事 保険会社〉 損害保険ジャパン株式会社 医療・福祉開発部 第二課
 TEL: 03(3349)5137
 受付時間: 平日の9:00~17:00(土日・祝日、年末年始を除きます。)

取扱代理店 ▶ 株式会社 福祉保険サービス

〒100-0013 東京都千代田区霞が関3丁目3番2号 新霞が関ビル17F
 TEL: 03(3581)4667 FAX: 03(3581)4763
 受付時間: 平日の9:30~17:30(12/29~1/3を除きます。)